



Montering Sorunda Garage Pulpet 30

Skriv ut monteringsanvisningen
med färgskrivare.



Sorunda Garage Pulpet 30



Trähuset önskar lycka till med stugan, boden ni köpt från Trähuset.

Packa upp stugan efter leveransen och kontrollera att allt är med enligt materialspecifikationen.

*Vid felaktigheter i leveransen gäller konsumentverkets regler.
www.konsumentverket.se*

*Reklamera därför till Trähuset i enlighet med konsumentverkets regler.
Om ni reklamera efter denna tid får ni själva hämta eller byta direkt på Trähuset.*

Ni står själva för transportkostnad till och från Trähuset.

Fönster och detaljer ligger i de flesta fall i ett av paketen med väggblock eller separat i ett dörrpaket med dörrar och fönster.

Att tänka på:

1 Läs monteringsanvisningen noga innan ni ringer eller mejlar era frågor.

2 Materialet ska skyddas från sol och regn och läggas plant och jämnt vid ompackning.

3 Dörrar ska ligga plant eller stå mot ett jämnt underlag, så att de inte blir skeva eller slår sig.

4 Rådgör med den brädgård eller det byggvaruhus där ni köpt stugan om typ av takpapp eller takmaterial till er stuga.

Verktyg ni bör ha för att montera er stuga:

Vattenpass, hammare, fogsvans, vinkelhake, stämjärn, färgsnöre, skruvdragare, koben yxa och slägga.

Trähuset reserverar sig för eventuella tryckfel.



Obs!

Takbrädorna är ändspontad och ska inte kapas eller skarvas på takstolarna. Takbrädorna sätts ihop med ändsponten och löper ut utanför den sista takstolen. Överhänget ska var ca 25-30 cm.



Materialspecifikation

Sorunda-30-Garage-Pulpettak

Blockpaket

Väggblock och gavlar

Material som ligger i blocken

Skruv100, 80mm 1pkt. Ankarspik 3pkt.

Vinklar 48st stora. Bult 10x70mm 48st+mutter och bricka.

1 minilåda 2,8x75 spik.

1 Glasskiva ovan dörr

2 Konsoller+franskträskruv 4st 160mm+bricka+4st skruv till glasskivan

Tillbehörspaket 1

8 Vindskivor nr 66

6 Vattbrädor nr 55

1 Paket hörnknutar nr 11

1 Paket foder till garageport

1 Paket foder till dörr 80x200 1st

1 Paket foder till fönster 120x60 2st

3 Fotbrädor nr 7

ca 480 cm

2 Täckbräda nr 2

ca 480 cm

6 Trekantsläkt nr 22

ca 370 cm

3 Rullar vindväv

Tillbehörspaket 2 panel och tak

118 Tak ändspont

ca 520 cm

2 Takbrädor nr 4. Första takbrädan

520 cm

43 344,7 cm ytterpanel till höga sidan

50 240,7 cm ytterpanel till låga sidan

62 223,0 cm ytterpanel till gavlar

Gavelspets

8 489,0 cm ytterpanel till gavelspetsar liggande

12 300,0 cm ytterpanel till gavelspetsar liggande

4 81,0 cm ytterpanel till gavelspetsar liggande

Tillbehörspaket 3

7 Takbjälkar nr 13 45x195

750,0 cm

Packas separat vid leverans

1 Dörr 80x200-Spröjs Höger

2 Fönster 120x60-Överhängda

2 Fönsterkarmar 130x61

Gjuten betonplatta

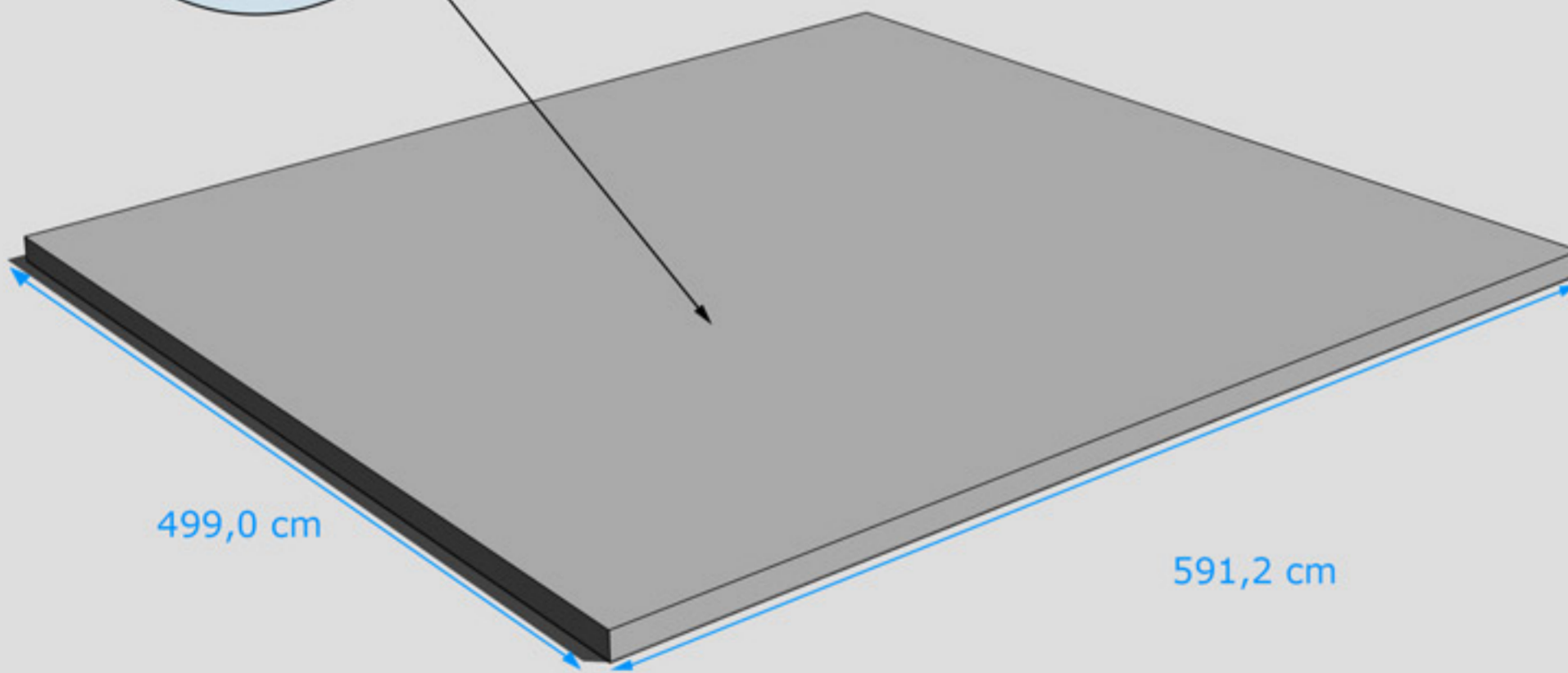

GRUNDLÄGGNINGSPRINCIP



Hörn skruvas
eller spikas ihop
med 5-6 6x100 mm
skruv
eller 100 mm spik

Blocken skruvas
eller spikas ihop
med 5-6 6x80 mm
skruv eller
100 mm spik

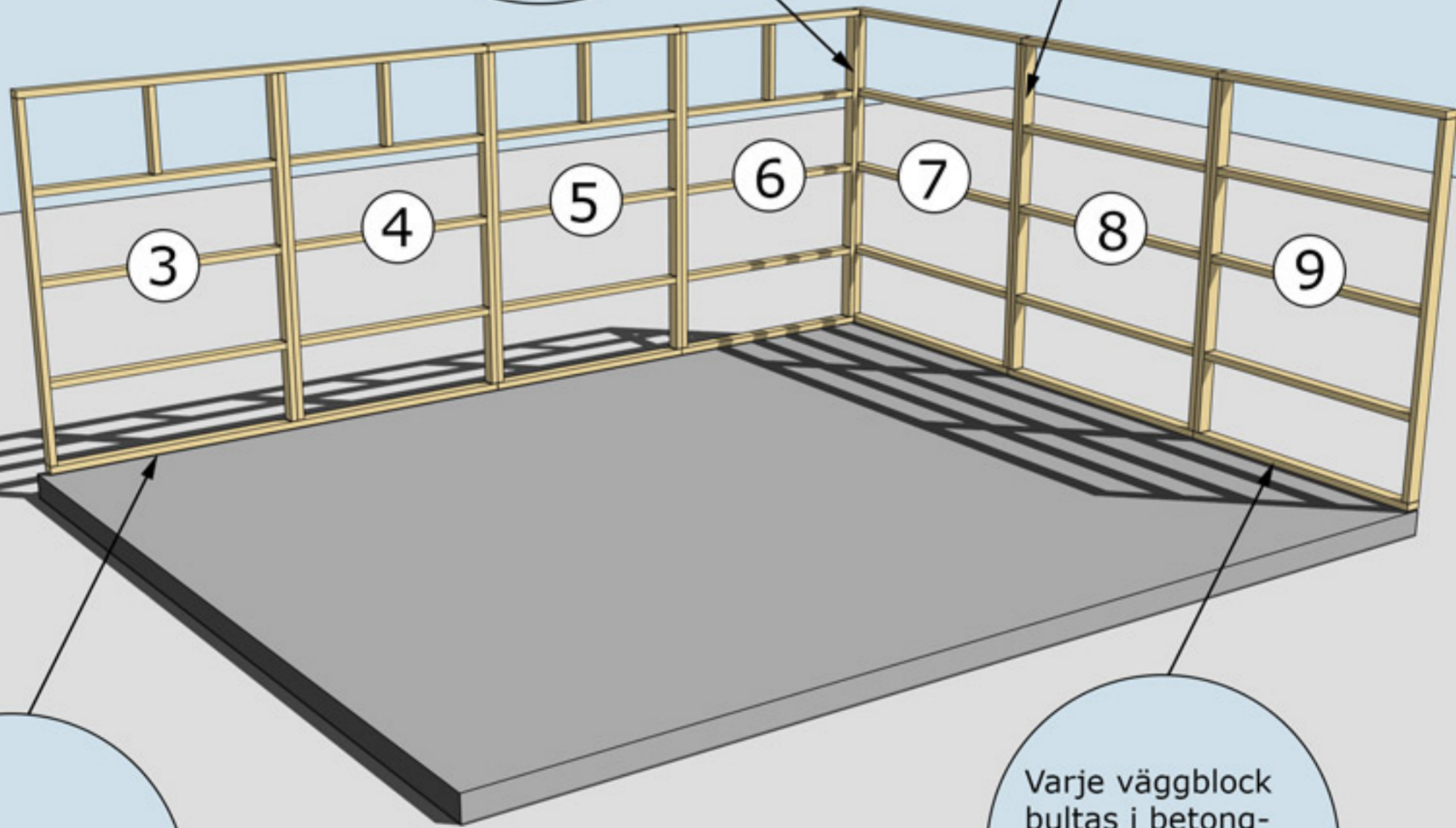

Lägg en gummilist
under väggblocken

Varje väggblock
bultas i betong-
plattan med
expanderbult
eller likvärdigt

MONTERING AV VÄGGBLOCK NR 3 TILL 9

Börja med block nr 7, 8, 9. Fortsätt med 6, 5, 4, 3.

När ni ska börja med den stående panelen på stommen börjar ni med den på en gavel. Den ska tryckas upp mot gavelspetsarna/gavlarnas panel i underkant. Måttet i underkant/överhänget blir då givet för panelen som ska spikas på långsidorna.

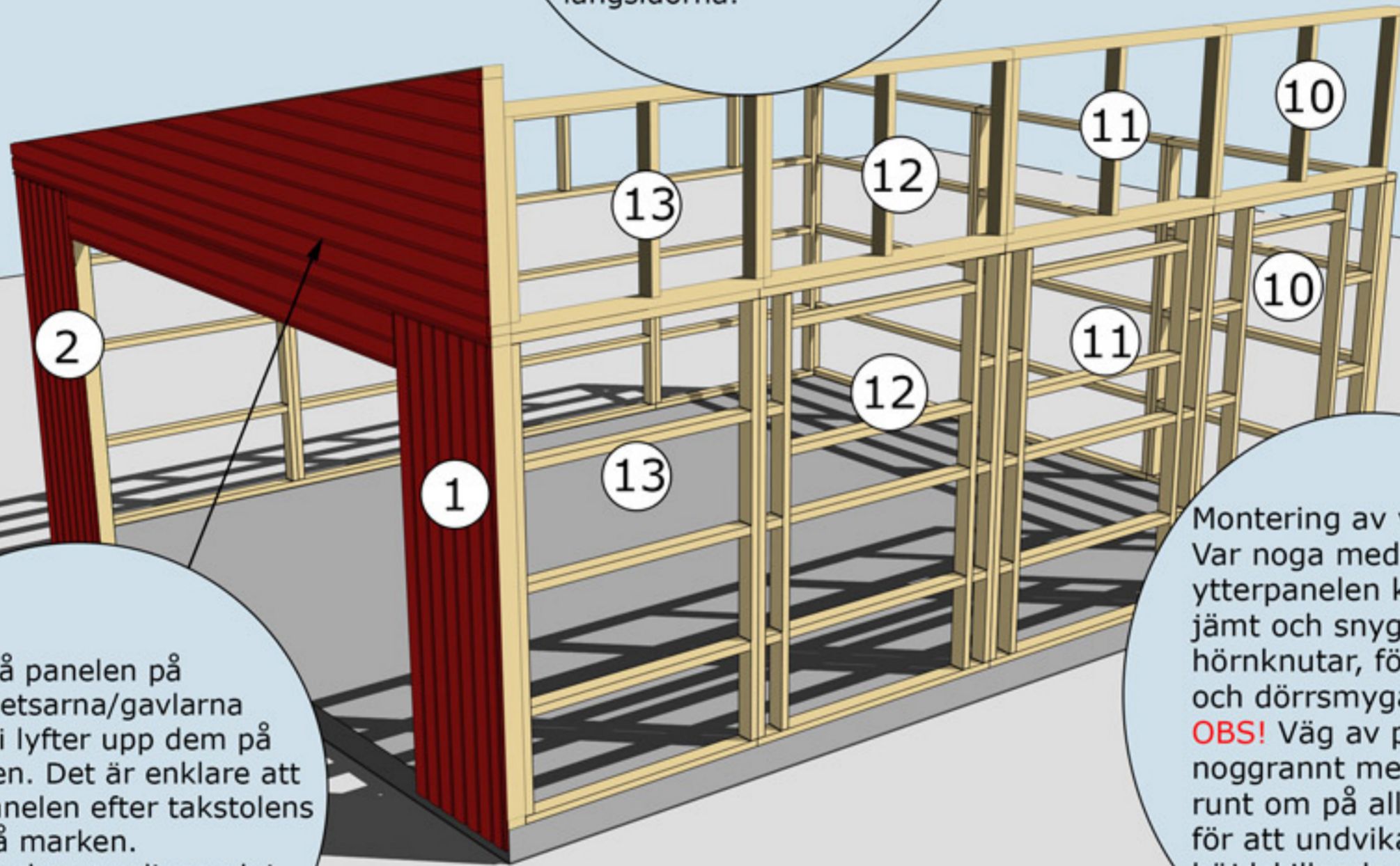

Spika på panelen på gavelspetsarna/gavlarna innan ni lyfter upp dem på stommen. Det är enklare att såga panelen efter takstolens profil på marken. Panelen ska vara liggande!

Montering av ytterpanel. Var noga med att ytterpanelen kapas in jämt och snyggt mellan hörnknutar, fönster och dörrsmygar. **OBS!** Väg av panelen noggrant med vattpass runt om på alla väggsidor för att undvika höjdskillnader.

MONTERING AV VÄGGBLOCK 1 TILL 13 OCH GAVELSPETS
Väggblock. Fortsätt med block 10, 11 osv.



Balk nr 20 trycks
upp mot undersidan
av gavelspetsen

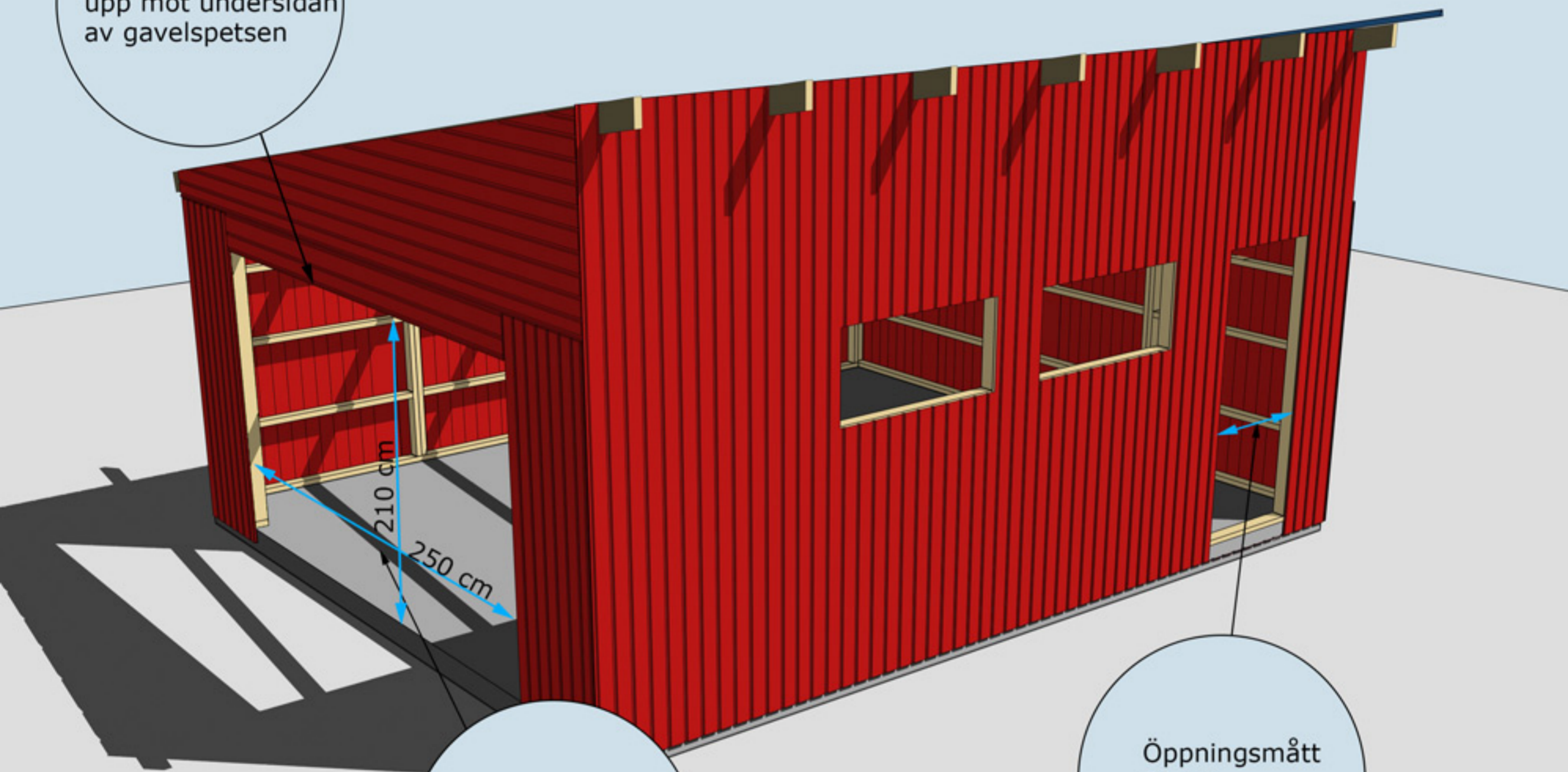

Färdigt öppnings-
mått med
omfattningar n 32.
250 cm x 210 cm

Öppningsmått
81 cm.

MONTERING AV GAVELSPETSAR, BALK OCH NR 20



Takbjälkar nr 13 vid gavlarna 2 st, monteras 10 mm från insidan gavelspetsen

10 mm

Takbjälkar nr 13 fästs i hammarbandet med vinkel och genomgående bult, mutter och bricka på båda sidor.

Takbjälkar nr 13 Monteras med CC 945 mm

MONTERING AV TAKBJÄLKAR NR 13 SAMT VINKLAR VID TAKBJÄLKAR

Montering Sorunda Garage Pulpet 30

Takbjälkar nr 13
7 st
cc 95,9 cm

Se även detaljer
på föregående
sida

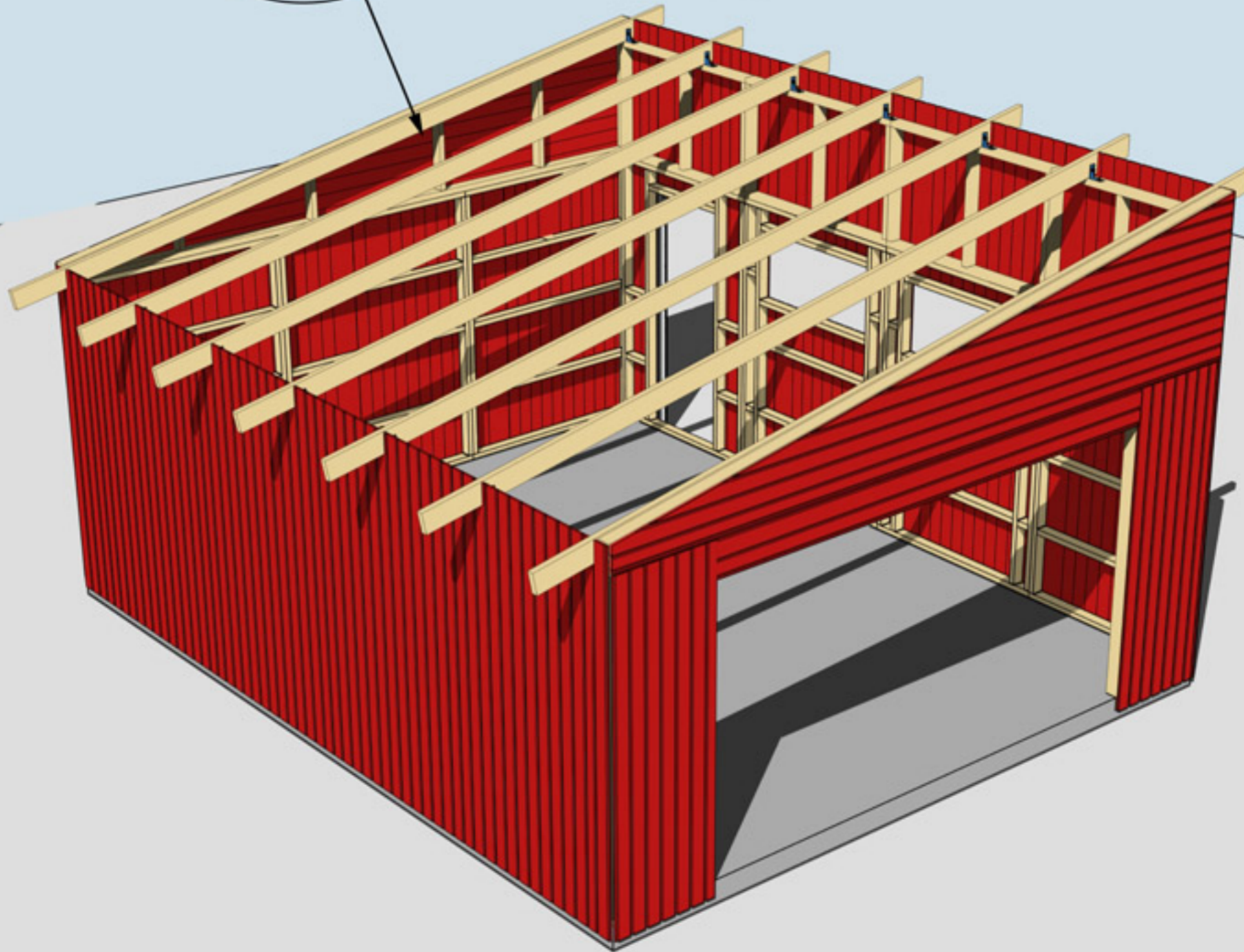

MONTERING AV TAKBJÄLKAR NR 13 SAMT VINKLAR VID TAKBJÄLKAR





Montering Sorunda Garage Pulpet 30

Takbräda nr 4
2 st, Börja med
denna takbräda
och gå uppåt.
Takbrädorna ska
hänga ut ca
30 mm utanför
takbjälken.

Trekantsläkt nr 22

Takbrädorna ska
hänga ca 30-35 cm
utanför gavlarna

Takfotsbräda nr 7
3 st

MONTERING AV TAKBRÄDOR, TREKANTSLÄKT NR 22 OCH
TAKFOTSBRÄDA NR 7



Montering Sorunda Garage Pulpet 30

Vindskivor nr 66 spikas mot trekantslækten och takbrädorna i framkant och på sidorna

Täckbräda nr 2, 2 st. En på varje gavel

Vattbräda nr 55 spikas med ca 15 mm överhäng på vindskivor nr 66. Gäller samtliga vattbrädor

Hörnknutar nr 11
Spika ihop hörnknutarna på ett jämnt underlag med ca 8 st 75 mm spik.
När hörnknuten är ihopspikad ska den vara 145x145 mm. Tryck hörnknuten mot husets hörn, rita på för takstolarna och såga ut. Hörnknuten spika med ca 5-6 st 75 mm spik från vardera sida.

MONTERING AV DÖRRAR, VINDSKIVOR NR 66, VATTBRÄDOR NR 55, FÖNSTER OCH HÖRNKNUTAR NR 11

Taklutning: 11°

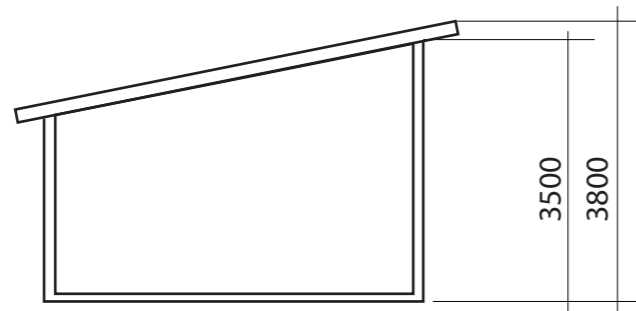

SEKTION

FASADKULÖR:

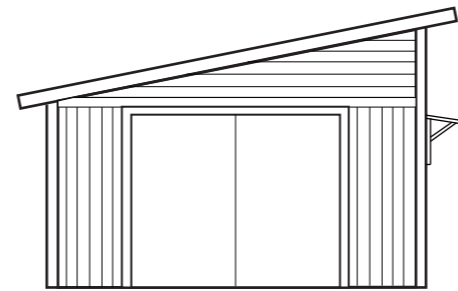

FASAD MOT

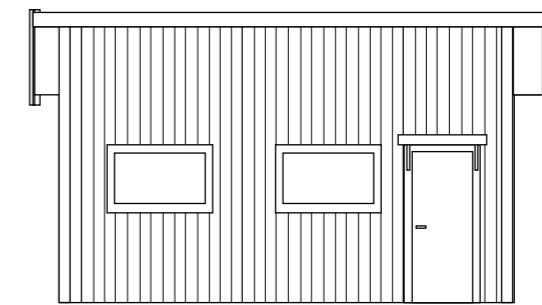

FASAD MOT

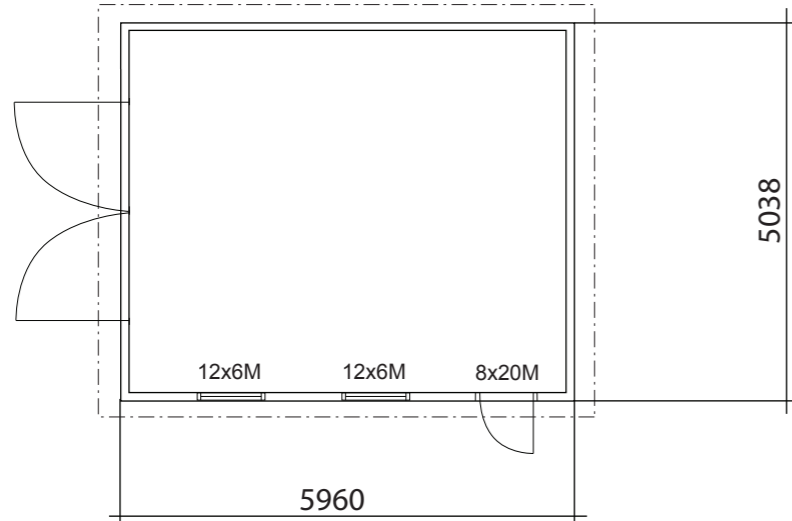

PLAN

BYGGNADSAREA 30 m²

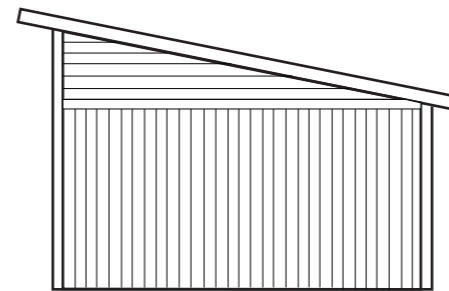

FASAD MOT

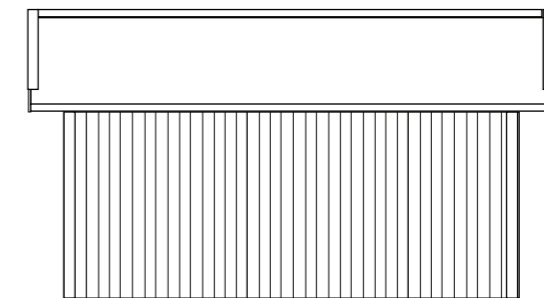

FASAD MOT

SORUNDAGARAGE PULPET 30



RITAD AV
Sören Olsson

2017-12-18

BYGGLOVSRITNING

Namn:
Adress:
Telefon:

Fastighetsbeteckning:

Fastighetsadress:

SKALA 1:100 A3

TAKLUTNING 11°

TAKBJÄLKAR 45 x 195
fästs i hammar-
bandet med vinkel-
bandet med vinkel
och genomgående
bult, mutter och
bricka

TAKBRÄDOR ÄNDSPONT 22 x 95

HAMMARBAND 45 x 95

REGLAR 45 x 95

PANEL 20 x 120

VINDVÄV

Väggreglar 45 x 95

BETONGPLATTA

200
200

Grundläggningsprincip Betongplatta

MELLANRUM 10 mm

CC 945

VINKELJÄRN

7 st takbjälkar 45 x 195 cc 945

45

TAKBRÄDOR ÄNDSPONT 22 x 95

Väggreglar 45 x 95

VIRKESDIMENSIONER

Golvbjälklag Fingerskarvad 45 x 195 K 12

Takbjälkar 45 x 195 C14+

Väggreglar 45 x 95 C14+

Golvbrädor 22 x 95

Övrigt virke 22 x 70-220



RITAD AV
SD

2018-06-19

KONSTRUKTIONSRITNING Sorunda 30 Pulpet

Namn:

Adress:

Telefon:

Fastighetsbeteckning:

Fastighetsadress:

SKALA 1 :50

A3