



Montering Sorunda Garage 50

Skriv ut monteringsanvisningen
med färgskrivare.



Sorunda Garage 50



Trähuset önskar lycka till med stugan, boden ni köpt från Trähuset.

Packa upp stugan efter leveransen och kontrollera att allt är med enligt materialspecifikationen.

*Vid felaktigheter i leveransen gäller konsumentverkets regler.
www.konsumentverket.se*

*Reklamera därför till Trähuset i enlighet med konsumentverkets regler.
Om ni reklamera efter denna tid får ni själva hämta eller byta direkt på Trähuset.*

Ni står själva för transportkostnad till och från Trähuset.

Fönster och detaljer ligger i de flesta fall i ett av paketen med väggblock eller separat i ett dörrpaket med dörrar och fönster.

Att tänka på:

1 Läs monteringsanvisningen noga innan ni ringer eller mejlar era frågor.

2 Materialet ska skyddas från sol och regn och läggas plant och jämnt vid ompackning.

3 Dörrar ska ligga plant eller stå mot ett jämnt underlag, så att de inte blir skeva eller slår sig.

4 Rådgör med den brädgård eller det byggvaruhus där ni köpt stugan om typ av takpapp eller takmaterial till er stuga.

Verktyg ni bör ha för att montera er stuga:

Vattenpass, hammare, fogsvans, vinkelhake, stämjärn, färgsnöre, skruvdragare, koben yxa och slägga.

Trähuset reserverar sig för eventuella tryckfel.



Obs!

Takbrädorna är ändspontad och ska inte kapas eller skarvas på takstolarna. Takbrädorna sätts ihop med ändsponten och löper ut utanför den sista takstolen. Överhänget ska var ca 25-30 cm.



Materialspecifikation

Sorunda-50-Garage

Blockpaket 1

Väggblock

Blockpaket 2

Väggblock

Material som ligger i blocket

Skruv100, 80mm 2pkt. Ankarskruv 4pkt.

Vinklar 80st stora. Bult 10x70mm 80st+mutter och bricka.

2 minilåda 2,8x75 spik. Spikplåtar 18st

1 Glasskiva ovan dörr

2 Konsoller+franskträskruv 4st 160mm+bricka+4st skruv till glasskivan

Tillbehörspaket 1

22 Takstolar nr 13

11 Hanbjälkar nr 33

4 Vindskivor nr 66

4 Vattbrädor nr 55

1 Paket hörnknutar nr 11

1 Paket foder till garageport

1 Paket foder till dörr 80x200 1st

1 Paket foder till fönster 120x60 2st

6 Fotbrädor nr 7

ca 480 cm

2 Täckbräda nr 2

ca 480 cm

4 [Trekantsläkt nr 22](#)

ca 370 cm

3 Rullar vindväv

Tillbehörspaket 2 golv, tak

162 Tak ändspont

ca 520 cm

6 Takbrädor nr 4. Första brädan

520 cm

Tillbehörspaket 3 Panel

166 [235,7 cm](#) ytterpanel till sidor

62 [223,0 cm](#) ytterpanel till gavlar

Gavelspets

34 [300,0 cm](#) ytterpanel till gavelspetsar liggande

12 [81,0 cm](#) ytterpanel till gavelspetsar liggande

Tillbehörspaket 4

2 [Nockbjälkar nr 13 45x200](#)

992,0 cm

Packas separat vid leverans

1 Dörr 80x200-Spröjs Höger

2 Fönster 120x60-Överhängda

2 Fönsterkarmar 130x61

Gjuten betongplatta

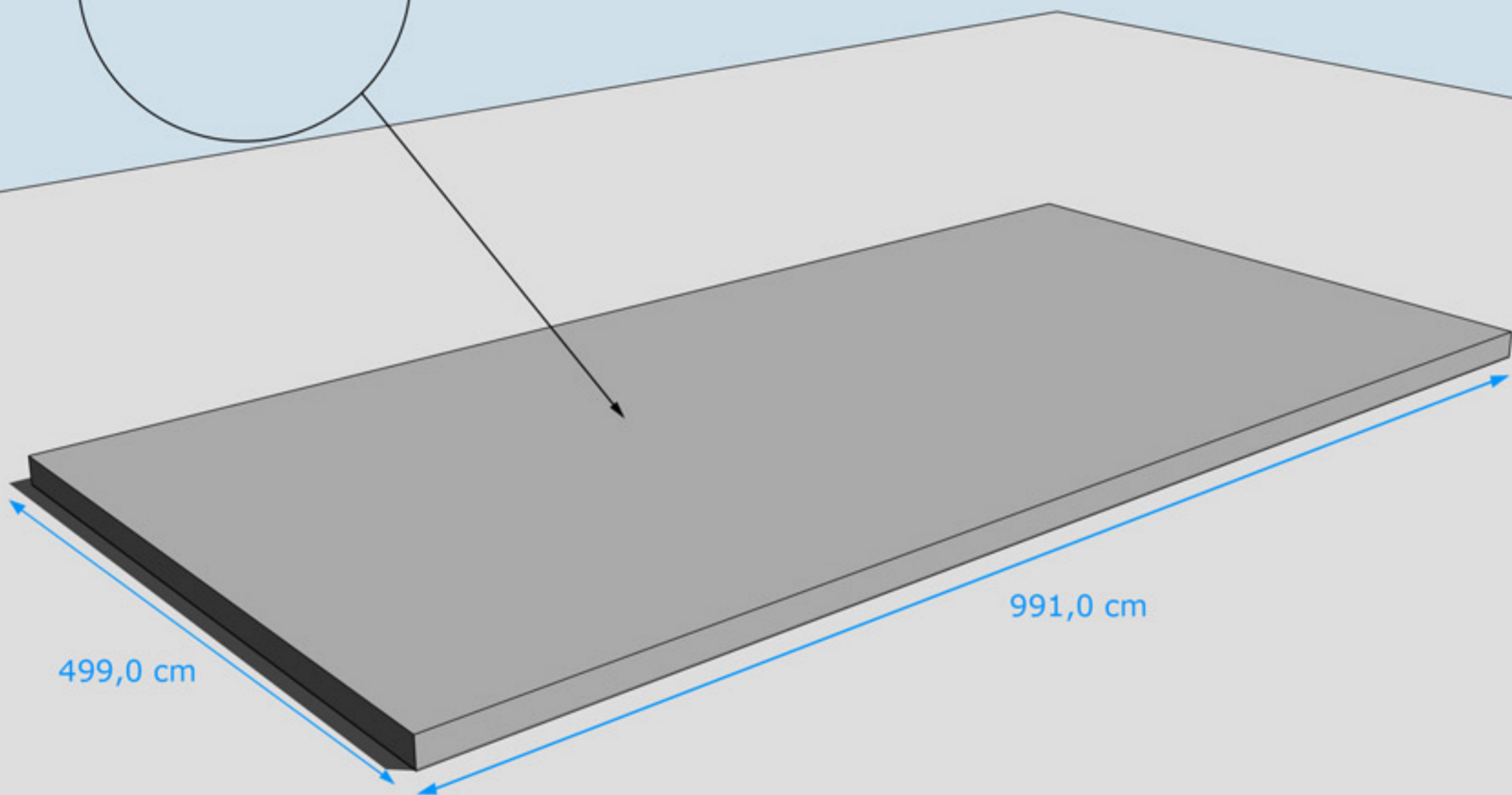

GRUNDLÄGGNINGSPRINCIP



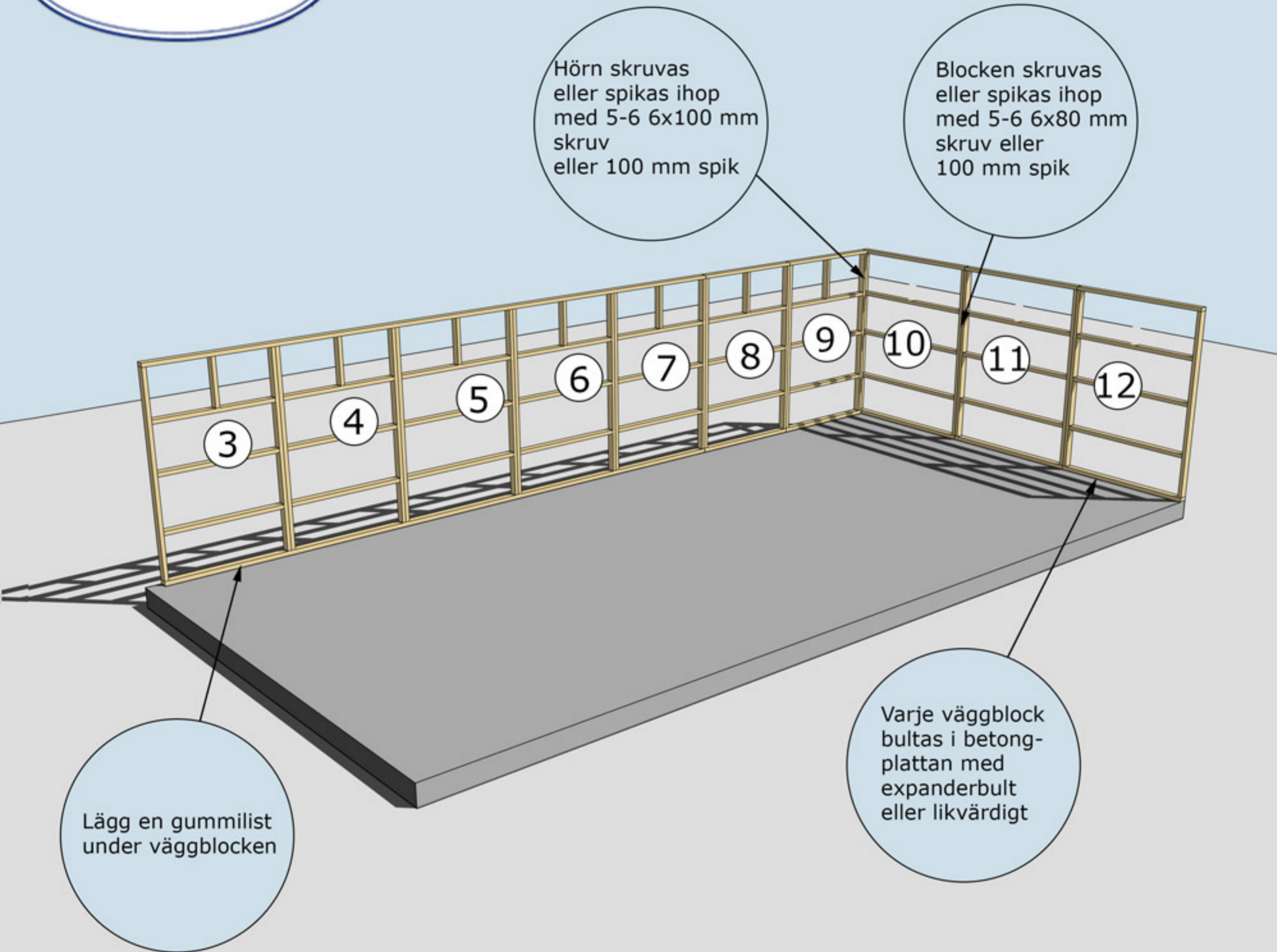

MONTERING AV VÄGGBLOCK NR 3 TILL 12

Börja med block nr 10, 11, 12. Fortsätt med 9, 8, 7 osv.



När ni ska börja med den stående panelen på stommen börjar ni med den på en gavel. Den ska tryckas upp mot gavelspetsarna/gavlarnas panel i underkant. Måttet i underkant/överhänget blir då givet för panelen som ska spikas på långsidorna.

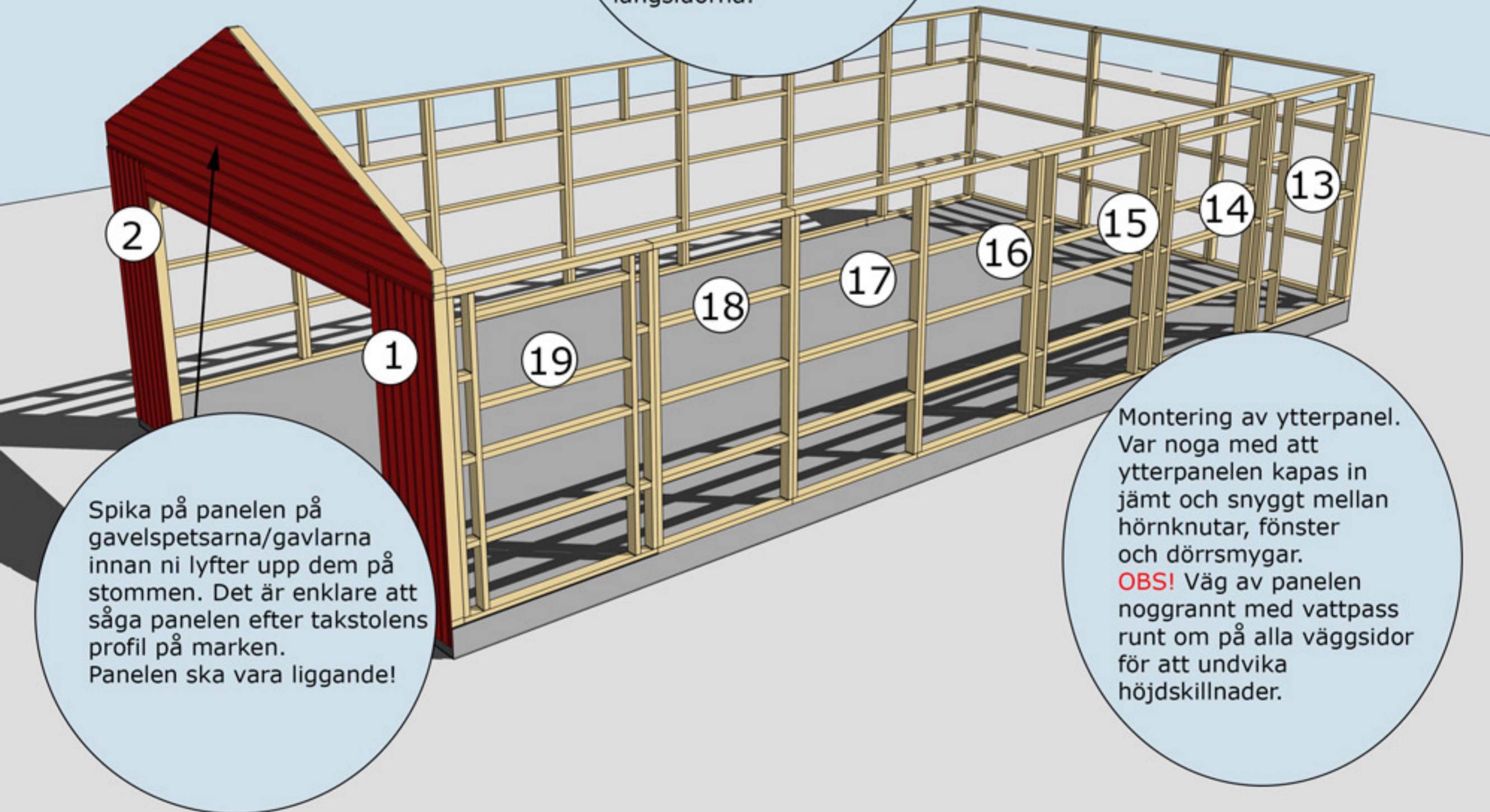

Spika på panelen på gavelspetsarna/gavlarna innan ni lyfter upp dem på stommen. Det är enklare att såga panelen efter takstolens profil på marken. Panelen ska vara liggande!

Montering av ytterpanel. Var noga med att ytterpanelen kapas in jämt och snyggt mellan hörnknutar, fönster och dörrsmygar. **OBS!** Väg av panelen noggrant med vattpass runt om på alla väggsidor för att undvika höjdskillnader.



Balk nr 20 trycks upp mot undersidan av gavelspetsen

Gavelspetsar 2 st, skruvas eller spikas på gavelblocken

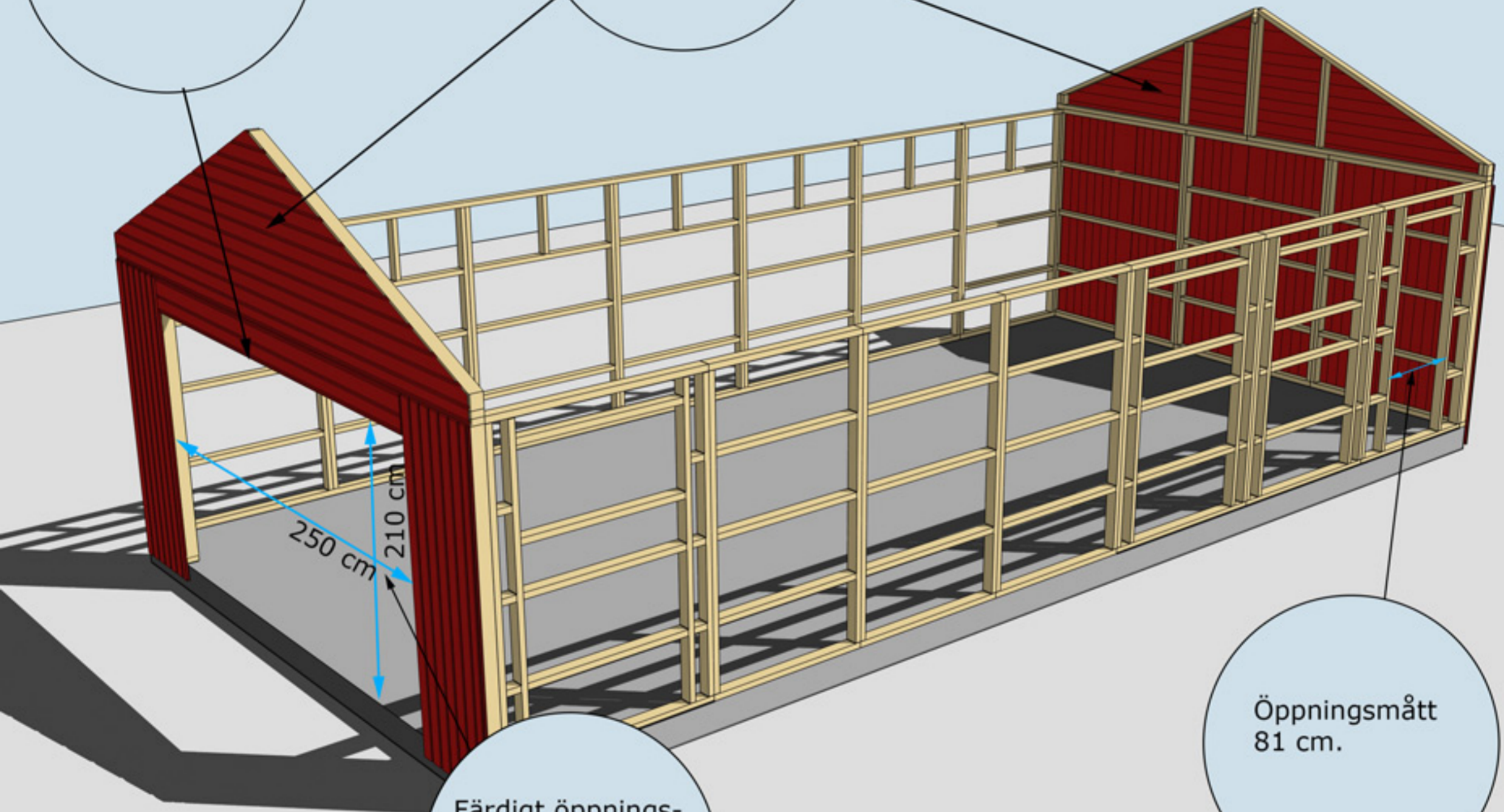

Färdigt öppningsmått med omfattningar nr 32. 250 cm x 210 cm

Öppningsmått 81 cm.



Montering Sorunda Garage 50

Nockbjälke nr 13,
Kertoblak 45x200
Färdig längd
992 cm

Kapa till en regel som är
15 mm högre än avståndet
mellan undersidan av nock-
bjälken och golvet. Tag måttet
på regeln vid en gavel.
Sätt den mitt under
nockbjälken. Denna tas
bort när takstolar och
takbrädor är monterade.

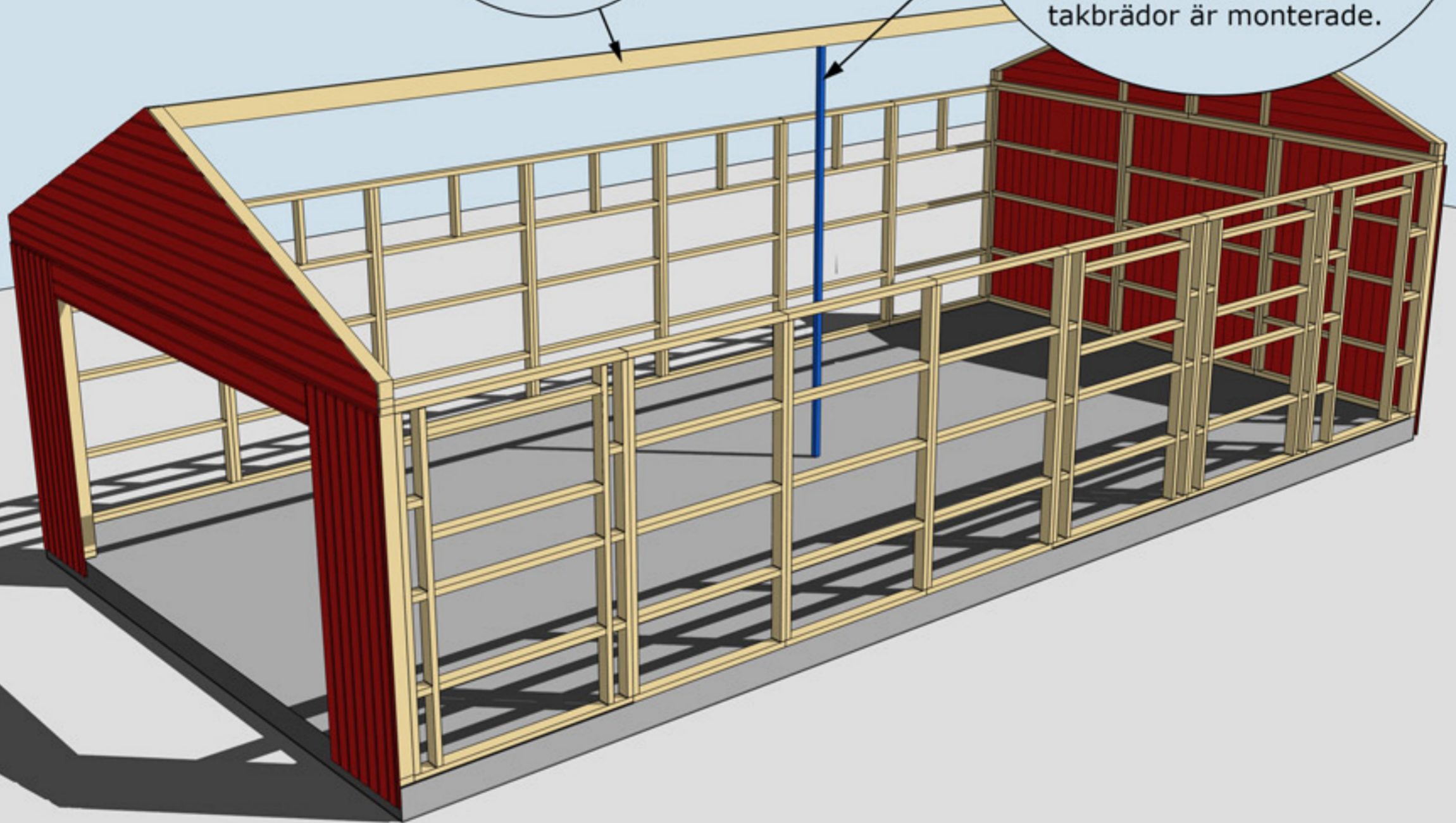

MONTERING AV NOCKBJÄLKE NR 13

Montering Sorunda Garage 50

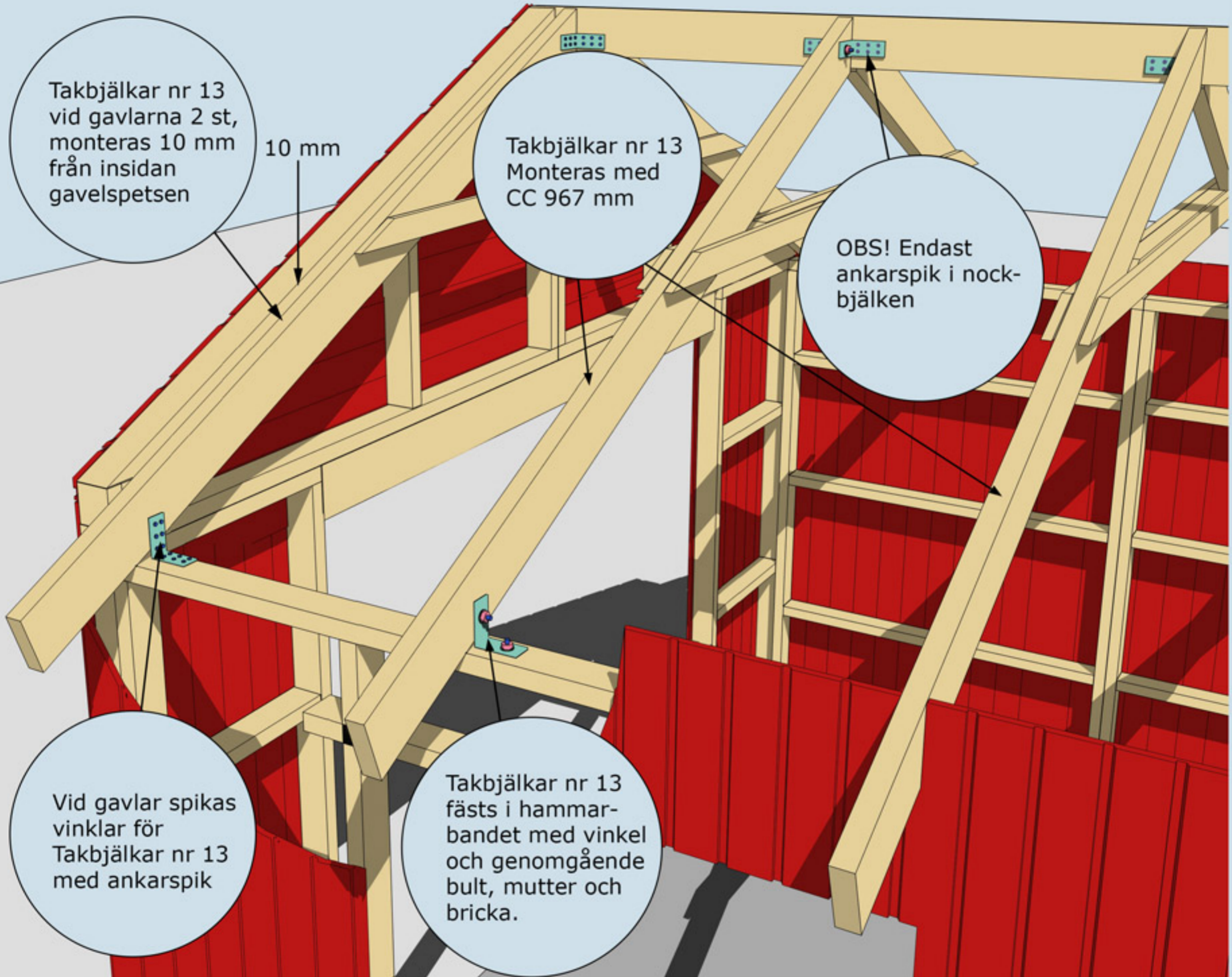

MONTERING AV TAKBJÄLKAR NR 13 SAMT VINKLAR VID TAKBJÄLKAR

Montering Sorunda Garage 50

Takbjälkar nr 13
2x11 st
cc 96,7 cm

Se även detaljer
på föregående
sida

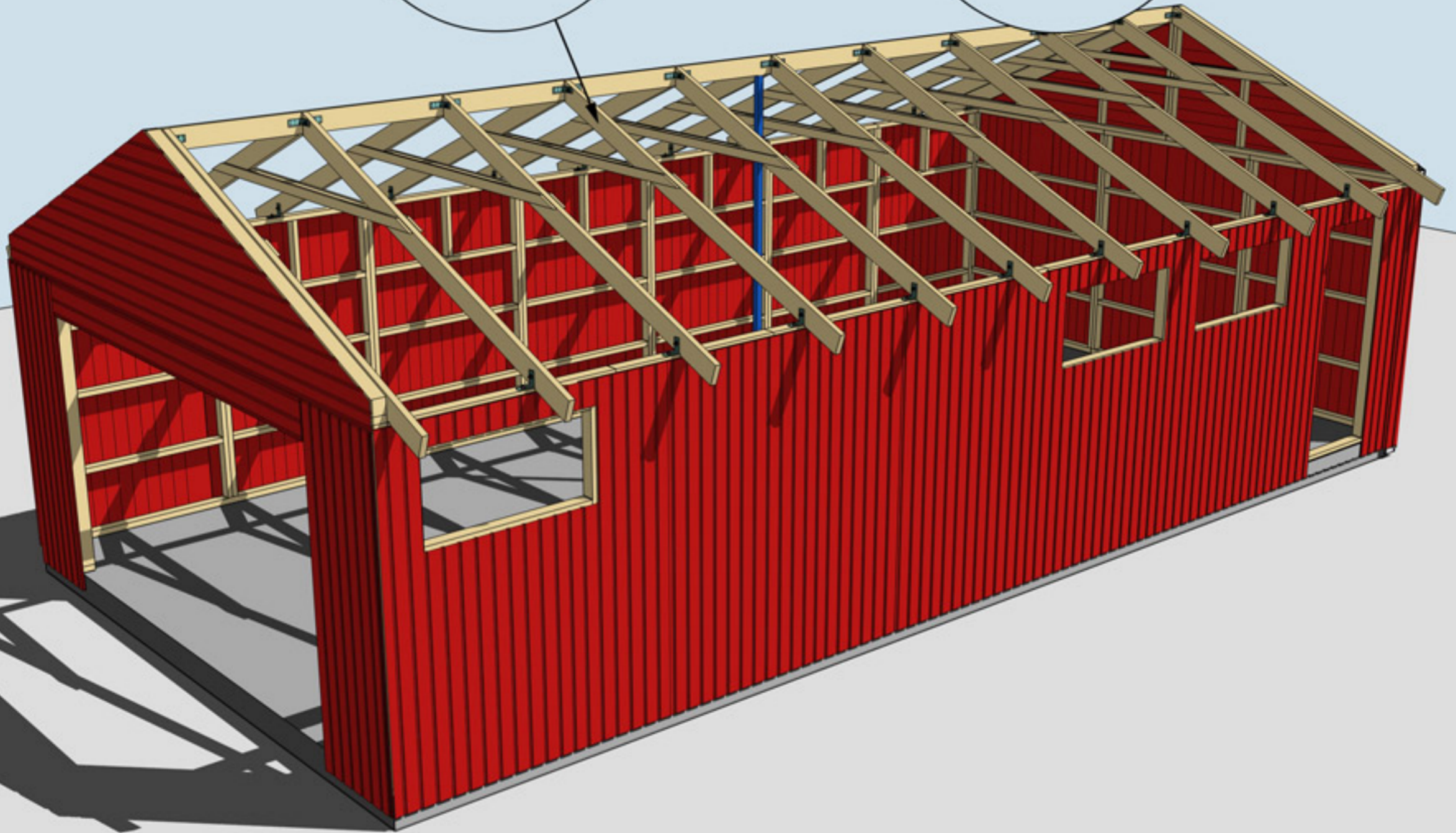

MONTERING AV TAKBJÄLKAR NR 13 SAMT VINKLAR VID TAKBJÄLKAR





Montering Sorunda Garage 50

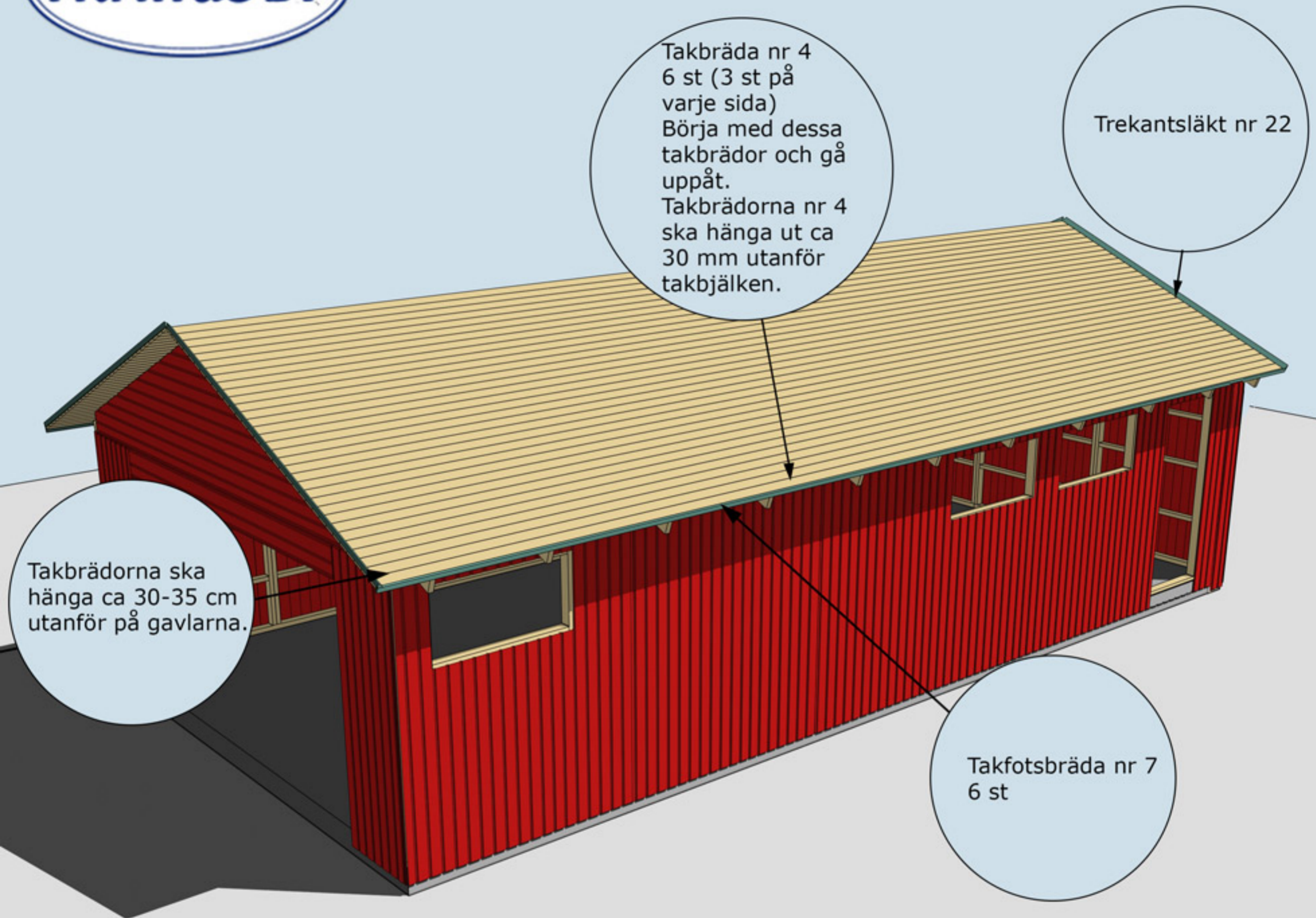

MONTERING AV TAKBRÄDOR, TREKANTSLÄKT NR 22 OCH
TAKFOTSBRÄDA NR 7



Montering Sorunda Garage 50

Vindskivor nr 66 spikas mot trekantsläkten och takbrädorna i framkant och på sidorna

Täckbräda nr 2, 2 st. En på varje gavel

Vattbräda nr 55 spikas med ca 15 mm överhäng på vindskivor nr 66. Gäller samtliga vattbrädor

Hörnknutar nr 11
Spika ihop hörnknutarna på ett jämnt underlag med ca 8 st 75 mm spik.
När hörnknuten är ihopspikad ska den vara 145x145 mm. Tryck hörnknuten mot husets hörn, rita på för takstolarna och såga ut. Hörnknuten spika med ca 5-6 st 75 mm spik från vardera sida.

MONTERING AV DÖRRAR, VINDSKIVOR NR 66, VATTBRÄDOR NR 55, FÖNSTER OCH HÖRNKNUTAR NR 11

Taklutning: 26°

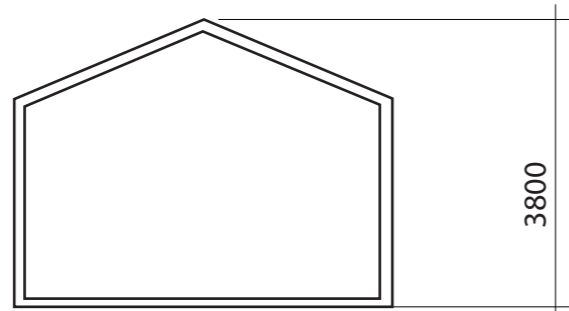

SEKTION

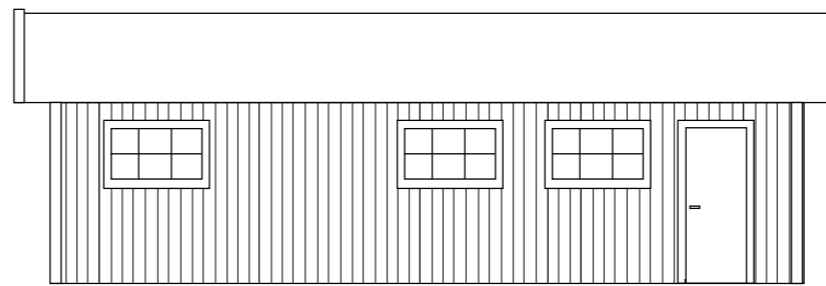

FASAD MOT

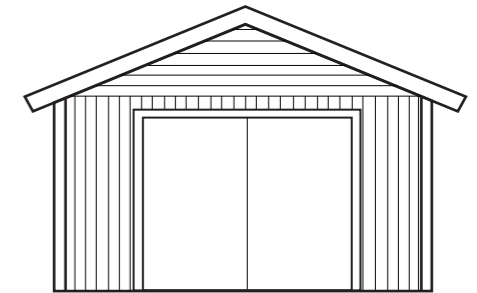

FASAD MOT

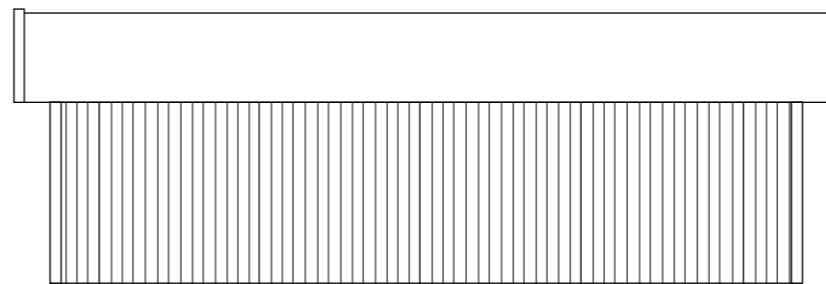

FASAD MOT

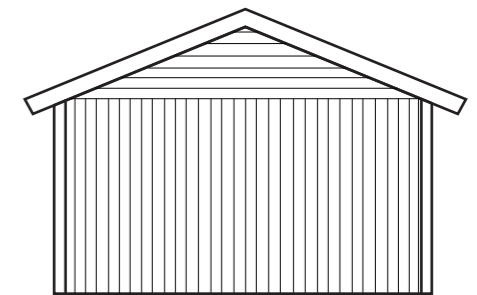

FASAD MOT

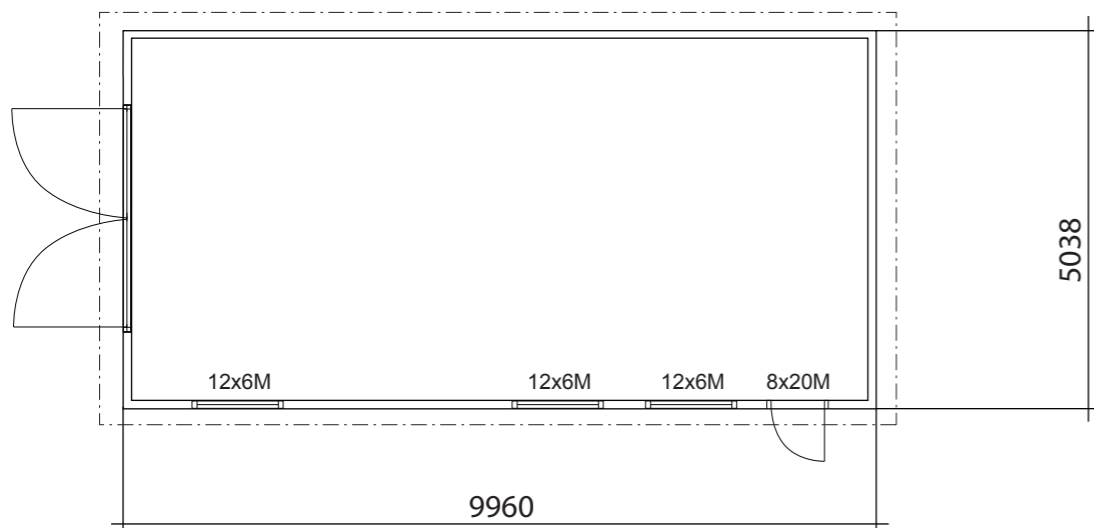

PLAN

BYGGNADSAREA 50 m²

SORUNDAGARAGE 50



BYGGLOVSRITNING

Namn:

Tel:

Mobil:

Fastighetsbeteckning:

Fastighetsadress:

RITAD AV SD

PLAN, SEKTION FASADER SKALA 1:100, A3

2018-12-16

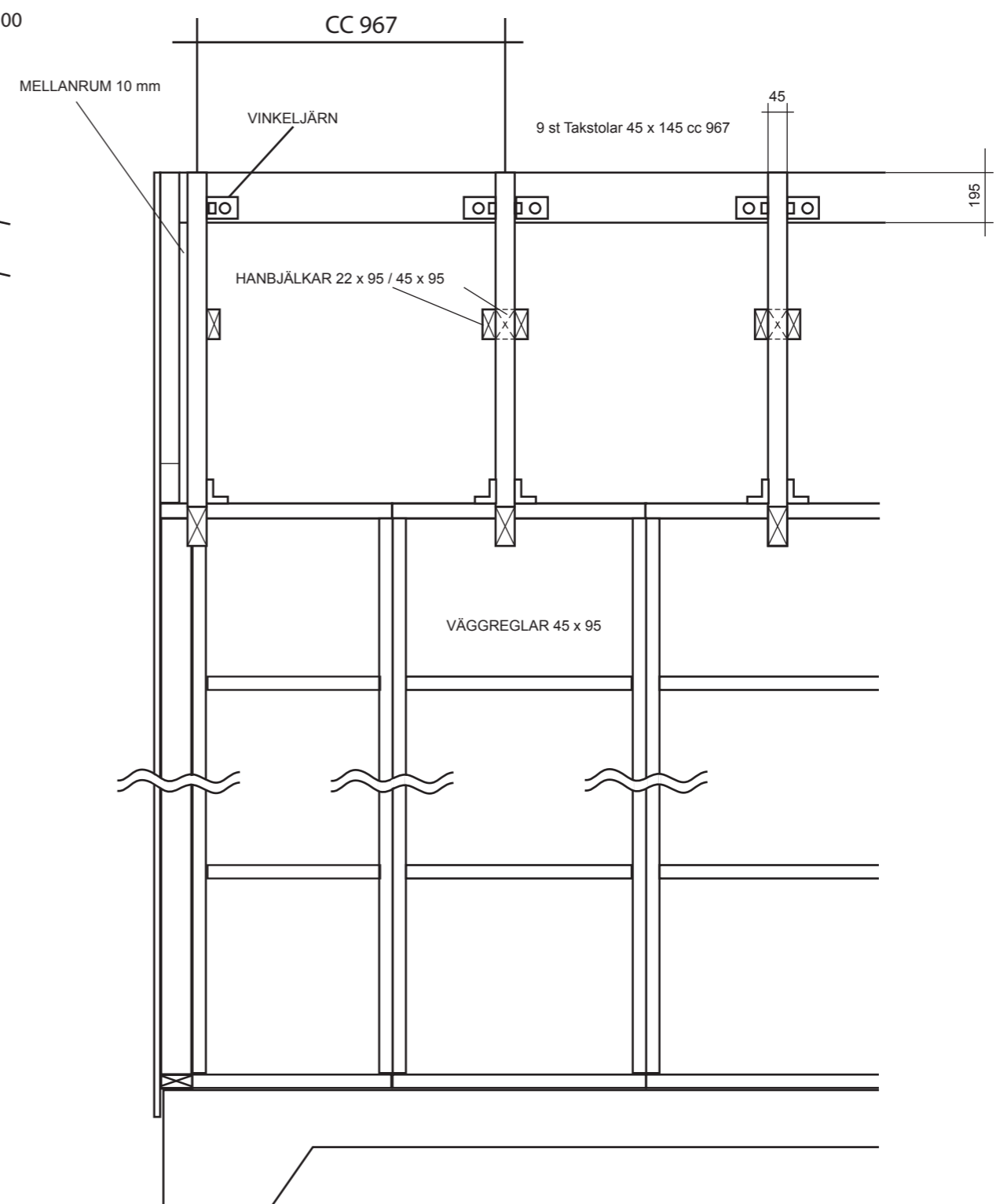
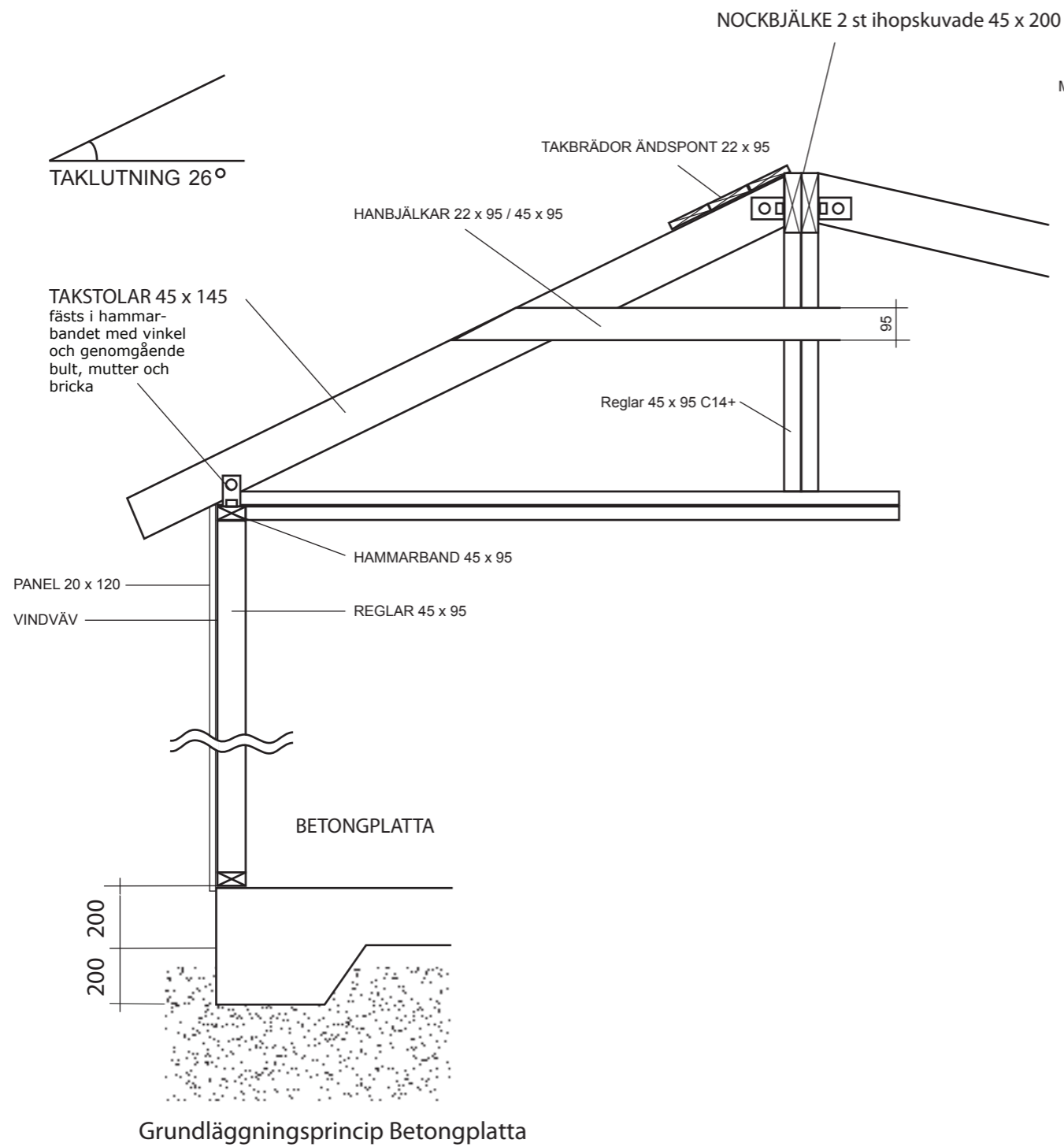

VIRKESDIMENSIONER
 Nockbjälke Kertobalk 45 x 200
 Takstolar 45 x 145 C14+
 Väggreglar 45 x 95 C14+
 Hanbjälkar 45 x 95 C14+
 Hanbjälkar 22 x 95 C14+
 Övrigt virke 22 x 70-220



RITAD AV
SD

2019-04-14

KONSTRUKTIONSRITNING SORUNDA GARAGE 50

Namn:
Adress:
Telefon:

Fastighetsbeteckning:

Fastighetsadress:

SKALA 1 :50 | A3