

**TRÄHUSET**

Stugor!



# Gäststuga, bastu eller?

Stugor 10–15 m<sup>2</sup>



## Rasken 10-1.

Mått: Bredd 369 cm, djup 268 cm, höjd 295 cm.  
Takyta: 16 m<sup>2</sup>. Taklutning: 21°.  
Dörr: 80x185 cm, med isolerglas.  
Fönster: 2 st 80x100 cm, med isolerglas, öppningsbart.



## Rasken 10-2.

Mått: Bredd 369 cm, djup 268 cm, höjd 295 cm.  
Varmförrådsdörr 80x185 cm med isolerglas.  
I övrigt som Rasken 10-1.



## Rasken 15-1.

Mått: Bredd 554 cm, djup 268 cm, höjd 295 cm.  
Takyta: 21 m<sup>2</sup>. Taklutning: 21°.  
Dörr: 80x185 cm, med isolerglas.  
Fönster: 3 st 80x100 cm, med isolerglas, öppningsbart.



## Rasken 15-2.

Mått: Bredd 554 cm, djup 268 cm, höjd 295 cm.  
Varmförrådsdörr 80x185 cm med isolerglas.  
I övrigt som Rasken 15-1.

# Stugor 20–25–30 m<sup>2</sup>



## Rasken 20-1.

Mått: Bredd 755 cm, djup 268 cm, höjd 295 cm.  
Takyta: 26 m<sup>2</sup>. Taklutning: 21°.  
Dörr: 80x185 cm, med isolerglas.  
Fönster: 3 st 80x100 cm, med isolerglas, öppningsbart.



## Rasken 20-2.

Mått: Bredd 755 cm, djup 268 cm, höjd 295 cm.  
Varmförrådsdörr 80x185 cm med isolerglas.  
I övrigt som Rasken 20-1.

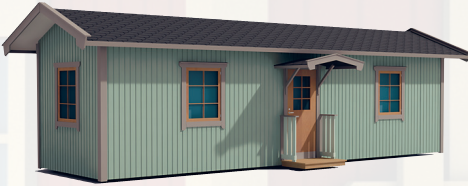

## Rasken 25-1.

Mått: Bredd 926 cm, djup 268 cm, höjd 295 cm.  
Takyta: 31 m<sup>2</sup>. Taklutning: 21°.  
Dörr: 80x185 cm, med isolerglas.  
Fönster: 3 st 80x100 cm, med isolerglas, öppningsbart.



## Rasken 25-2.

Mått: Bredd 926 cm, djup 268 cm, höjd 295 cm.  
Varmförrådsdörr 80x185 cm med isolerglas.  
I övrigt som Rasken 25-1.



## Rasken 30-1.

Mått: Bredd 1105 cm, djup 268 cm, höjd 295 cm.  
Takyta: 36 m<sup>2</sup>. Taklutning: 21°.  
Dörr: 2 st 80x185 cm, med isolerglas.  
Fönster: 3 st 80x100 cm, med isolerglas, öppningsbart.



## Rasken 30-2.

Mått: Bredd 1105 cm, djup 268 cm, höjd 295 cm.  
Varmförrådsdörr 2 st 80x185 cm med isolerglas.  
I övrigt som Rasken 30-1.

# Stugor 20–25–30 m<sup>2</sup>



## Skagen 20.

Mått: Bredd 664 cm, djup 304 cm, höjd 290 cm.  
Takyta: 23 m<sup>2</sup>. Taklutning: 12°.  
Dörr: 80x185 cm, 18°, isolerglas, dörr sitter på baksidan.  
Fönster: 1 st 50 cm i diameter med obehandlat foder.  
Skjutparti: 2942x1985 mm, 3 dörrar natur, härdat isolerglas.  
Glasparti 2 st: 80x200 cm med härdat isolerglas.



## Arholma 20.

Mått: Bredd 664 cm, djup 304 cm, höjd 290 cm.  
Takyta: 27 m<sup>2</sup>. Taklutning: 19°.  
Varmförrådsdörr: 80x185 cm med isolerglas.  
Fönster: 2 st 80x100 cm, med isoleringsglas öppningsbart.  
Härdad glasskiva ovan dörr.  
Glasparti: 80x185 cm med härdat isolerglas.



## Skagen 25.

Mått: Bredd 854 cm, djup 304 cm, höjd 290 cm.  
Takyta: 28 m<sup>2</sup>. Taklutning: 12°.  
Dörr: 80x185 cm, 18°, isolerglas, dörr sitter på baksidan.  
Fönster: 1 st 50 cm i diameter med obehandlat foder.  
Skjutparti: 2942x1985 mm, 3 dörrar natur, härdat isolerglas.  
Glasparti 3 st: 80x200 cm med härdat isolerglas.

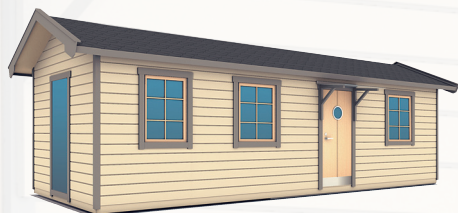

## Arholma 25.

Mått: Bredd 854 cm, djup 304 cm, höjd 290 cm.  
Takyta: 32 m<sup>2</sup>. Taklutning: 19°.  
Varmförrådsdörr: 80x185 cm med isolerglas.  
Fönster: 3 st 80x100 cm, med isoleringsglas öppningsbart.  
Härdad glasskiva ovan dörr.  
Glasparti: 80x185 cm med härdat isolerglas.

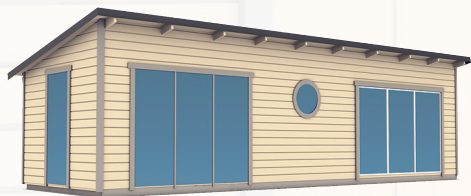

## Skagen 30.

Mått: Bredd 984 cm, djup 304 cm, höjd 290 cm.  
Takyta: 33 m<sup>2</sup>. Taklutning: 12°.  
Dörr: 80x185 cm, 18°, isolerglas, dörr sitter på baksidan.  
Fönster: 1 st 50 cm i diameter med obehandlat foder.  
Skjutparti: 2942x1985 mm, 3 dörrar natur, härdat isolerglas.  
Glasparti 4 st: 80x200 cm med härdat isolerglas.



## Arholma 30.

Mått: Bredd 984 cm, djup 304 cm, höjd 290 cm.  
Takyta: 37 m<sup>2</sup>. Taklutning: 19°.  
Varmförrådsdörr: 80x185 cm med isolerglas.  
Fönster: 3 st 80x100 cm, med isoleringsglas öppningsbart.  
Glasparti: 80x185 cm med härdat isolerglas.  
Härdad glasskiva ovan dörr.

# Stugor 20–25–30 m<sup>2</sup>



## Paulina 19-1.

Mått: Bredd 369 cm, djup 507 cm, höjd 290 cm.

Takyta: 29 m<sup>2</sup>. Taklutning: 16°.

Dörr: 80x185 cm, med isolerglas.

Fönster: 2 st 80x100 cm, med isolerglas, öppningsbart.



## Paulina 19-2.

Mått: Bredd 369 cm, djup 507 cm, höjd 290 cm.

Varmförrådsdörr 80x185 med isolerglas.

I övrigt som Paulina 19-1.



## Paulina 25-1.

Mått: Bredd 369 cm, djup 664 cm, höjd 290 cm.

Takyta: 36 m<sup>2</sup>. Taklutning: 16°.

Dörr: 80x185 cm, med isolerglas.

Fönster: 3 st 80x100 cm, med isolerglas, öppningsbart.



## Paulina 25-2.

Mått: Bredd 369 cm, djup 664 cm, höjd 290 cm.

Varmförrådsdörr 80x185 med isolerglas.

I övrigt som Paulina 25-1.



## Paulina 30-1.

Mått: Bredd 369 cm, djup 808 cm, höjd 290 cm.

Takyta: 41 m<sup>2</sup>. Taklutning: 16°.

Dörr: 80x185 cm, med isolerglas.

Fönster: 4 st 80x100 cm, med isolerglas, öppningsbart.



## Paulina 30-2.

Mått: Bredd 369 cm, djup 808 cm, höjd 290 cm.

Varmförrådsdörr 80x185 med isolerglas.

I övrigt som Paulina 30-1.

# Stugor 20–25–30 m<sup>2</sup>



## Peter 20-1.

Mått: Bredd 805 cm, djup 248 cm, höjd 297 cm.  
Takyta: 28 m<sup>2</sup>. Taklutning: 30°.  
Dörr: 160x185 cm, 2 st 80x185 cm.  
Fönster: 1 st 50x50 cm öppningsbart.



## Peter 25-1.

Mått: Bredd 1000 cm, djup 248 cm, höjd 297 cm.  
Takyta: 33 m<sup>2</sup>. Taklutning: 30°.  
Dörr: 160x185 cm, 2 st 80x185 cm.  
Fönster: 1 st 50x50 cm öppningsbart.



## Peter 20-2.

Mått: Bredd 805 cm, djup 248 cm, höjd 297 cm.  
Dörr: 160x185 cm, 2 st 80x185 cm med isolerglas.  
I övrigt som Peter 20-1.



## Peter 25-2.

Mått: Bredd 1000 cm, djup 248 cm, höjd 297 cm.  
Dörr: 160x185 cm, 2 st 80x185 cm med isolerglas.  
I övrigt som Peter 25-1.



## Peter 20-3.

Mått: Bredd 805 cm, djup 248 cm, höjd 297 cm.  
Varmförrådsdörr 160x185 cm, 2 st 80x185 cm med isolerglas.  
I övrigt som Peter 20-1.



## Peter 25-3.

Mått: Bredd 1000 cm, djup 248 cm, höjd 297 cm.  
Varmförrådsdörr 160x185 cm, 2 st 80x185 cm med isolerglas.  
I övrigt som Peter 25-1.

## Stugor 20–25–30 m<sup>2</sup>



### Peter 30-1.

Mått: Bredd 1214 cm, djup 248 cm, höjd 297 cm.

Takyta: 38 m<sup>2</sup>. Taklutning: 30°.

Dörr: 2 st 160x185 cm, 2 st 80x185 cm.

Fönster: 1 st 50x50 cm öppningsbart.



### Peter 30-2.

Mått: Bredd 1214 cm, djup 248 cm, höjd 297 cm.

Dörr: 2 st 160x185 cm, 2 st 80x185 cm med isolerglas.

I övrigt som Peter 30-1.



### Peter 30-3.

Mått: Bredd 1214 cm, djup 248 cm, höjd 297 cm.

Varmförrådsdörr 2 st 160x185 cm,

2 st 80x185 cm med isolerglas.

I övrigt som Peter 30-1.

## Stugor 15 m<sup>2</sup>



### Peter 15-7.

Mått: Bredd 613 cm, djup 248 cm, höjd 297 cm.

Yta: Förrådsdel 10 m<sup>2</sup>.

Takyta: 23 m<sup>2</sup>. Taklutning: 30°.

Dörr: 160x185 cm, 80x185 cm.

Fönster: 1 st 50x50 cm öppningsbart.



### Saga 15-4.

Mått: Bredd 613 cm, djup 248 cm, höjd 255 cm.

Yta: Förrådsdel 10 m<sup>2</sup>.

Takyta: 23 m<sup>2</sup>. Taklutning: 7°.

Dörr: 160x185 cm, 80x185 cm.

Fönster: 1 st 50x50 cm öppningsbart.



### Oskar 15-3.

Mått: Bredd 613 cm, djup 248 cm, höjd 275 cm.

Boyta: 10 m<sup>2</sup>.

Takyta: 23 m<sup>2</sup>. Taklutning: 7°.

Dörr: 90x200 cm.

Fönster: 1 st 50 cm i diameter med obehandlat foder.

Skjutparti av härdat isolerglas 1996x1985.

# Stugor 20–25 m<sup>2</sup>



## Saga 20-1.

Mått: Bredd 805 cm, djup 248 cm, höjd 297 cm.

Takyta: 25 m<sup>2</sup>. Taklutning: 7°.

Dörr: 160x185 cm, 2 st 80x185 cm.

Fönster: 1 st 50x50 cm öppningsbart.



## Saga 25-1.

Mått: Bredd 1000 cm, djup 248 cm, höjd 297 cm.

Takyta: 30 m<sup>2</sup>. Taklutning: 7°.

Dörr: 160x185 cm, 2 st 80x185 cm.

Fönster: 1 st 50x50 cm öppningsbart.



## Saga 20-2.

Mått: Bredd 805 cm, djup 248 cm, höjd 297 cm.

Dörr: 160x185 cm, 2 st 80x185 med isolerglas.

I övrigt som Saga 20-1.



## Saga 25-2.

Mått: Bredd 1000 cm, djup 248 cm, höjd 297 cm.

Dörr: 160x185 cm, 2 st 80x185 med isolerglas.

I övrigt som Saga 25-1.



## Saga 20-3.

Mått: Bredd 805 cm, djup 248 cm, höjd 297 cm.

Varmförrådsdörr 160x185 cm, 2 st 80x185 med isolerglas.

I övrigt som Saga 20-1.



## Saga 25-3.

Mått: Bredd 1000 cm, djup 248 cm, höjd 297 cm.

Varmförrådsdörr 160x185 cm, 2 st 80x185 med isolerglas.

I övrigt som Saga 25-1.



# Stugor 20–25–30 m<sup>2</sup>



## Saga 30-1.

Mått: Bredd 1214 cm, djup 248 cm, höjd 297 cm.

Takyta: 35 m<sup>2</sup>. Taklutning: 7°.

Dörr: 2 st 160x185 cm, 2 st 80x185 cm.

Fönster: 1 st 50x50 cm öppningsbart.



## Oskar 20-1.

Mått: Bredd 805 cm, djup 248 cm, höjd 297 cm.

Takyta: 25 m<sup>2</sup>. Taklutning: 7°.

Dörr: 160x200 cm, 2 st 80x200 cm.

Fönster: 1 st 50x50 cm öppningsbart.



## Saga 30-2.

Mått: Bredd 1214 cm, djup 248 cm, höjd 297 cm.

Dörr: 2 st 160x185 cm, 2 st 80x185 med isolerglas.

I övrigt som Saga 30-1.



## Oskar 25-1.

Mått: Bredd 1000 cm, djup 248 cm, höjd 297 cm.

Takyta: 30 m<sup>2</sup>. Taklutning: 7°.

Dörr: 160x200 cm, 2 st 80x200 cm.

Fönster: 3 st 50x50 cm öppningsbart.



## Saga 30-3.

Mått: Bredd 1214 cm, djup 248 cm, höjd 297 cm.

Varmförrådsdörr 2 st 160x185 cm, 2 st 80x185 med isolerglas.

I övrigt som Saga 30-1.



## Oskar 30-1.

Mått: Bredd 1214 cm, djup 248 cm, höjd 297 cm.

Takyta: 30 m<sup>2</sup>. Taklutning: 7°.

Dörr: 160x200 cm, 2 st 80x200 cm.

Fönster: 5 st 50x50 cm öppningsbart.

# Stugor 15 m<sup>2</sup>



## Skagen 15-1.

Mått: Bredd 492 cm, djup 304 cm, höjd 290 cm.

Takyta: 21 m<sup>2</sup>. Taklutning: 12°.

Varmförrådsdörr 80x185 cm med isolerglas.

Dörren sitter på baksidan.

Fönster 1 st 50 cm i diameter med obehandlat foder.

Skjutparti av härdat isolerglas 2942x1985.



## Skagen 15-4.

Mått: Bredd 492 cm, djup 304 cm, höjd 290 cm.

Takyta: 21 m<sup>2</sup>. Taklutning: 12°.

Varmförrådsdörr 90x200 cm med isolerglas.

Fönster: 1 st 50 cm i diameter med obehandlat foder.

Härdad glasskiva ovan dörr.

Glasparti 80x200 cm med härdat isolerglas.



## Skagen 15-2.

Mått: Bredd 492 cm, djup 304 cm, höjd 290 cm.

Takyta: 21 m<sup>2</sup>. Taklutning: 12°.

Varmförrådsdörr 90x800 cm med isolerglas.

Härdad glasskiva ovan dörr.

Skjutparti av härdat isolerglas 2942x1985.



## Skagen 15-5.

Mått: Bredd 492 cm, djup 304 cm, höjd 290 cm.

Takyta: 21 m<sup>2</sup>. Taklutning: 12°.

Varmförrådsdörr 80x185 cm med isolerglas.

Dörren sitter på baksidan.

Fönster 1 st 50 cm i diameter med obehandlat foder.

Skjutparti av härdat isolerglas 1996x1985.



## Skagen 15-3.

Mått: Bredd 492 cm, djup 304 cm, höjd 290 cm.

Takyta: 21 m<sup>2</sup>. Taklutning: 12°.

Varmförrådsdörr 90x200 cm med isolerglas.

Fönster 1 st 50 cm i diameter med obehandlat foder.

Härdad glasskiva ovan dörr.



## Skagen 15-6.

Mått: Bredd 492 cm, djup 304 cm, höjd 290 cm.

Takyta: 21 m<sup>2</sup>. Taklutning: 12°.

Varmförrådsdörr 90x200 cm med isolerglas.

Fönster: 1 st 50x50 cm, fast.

Härdad glasskiva ovan dörr.

Skjutparti av härdat isolerglas 1996x1985.

# Stugor 10 m<sup>2</sup>



## Skagen 10-1.

Mått: Bredd 324 cm, djup 304 cm, höjd 290 cm.

Takyta: 14 m<sup>2</sup>. Taklutning: 12°.

Varmförrådsdörr 80x185 cm med isolerglas.

Dörren sitter på baksidan.

Fönster 1 st 50 cm i diameter med obehandlat foder.

Skjutparti av hårdat isolerglas 1996x1985.



## Skagen 10-4.

Mått: Bredd 324 cm, djup 304 cm, höjd 290 cm.

Takyta: 14 m<sup>2</sup>. Taklutning: 12°.

Varmförrådsdörr 90x200 cm med isolerglas.

Fönster 1 st 50 cm i diameter med obehandlat foder.

Härdad glasskiva ovan dörr.

Glasparti 80x200 med hårdat isolerglas.



## Skagen 10-2.

Mått: Bredd 324 cm, djup 304 cm, höjd 290 cm.

Takyta: 14 m<sup>2</sup>. Taklutning: 12°.

Varmförrådsdörr 90x200 cm med isolerglas.

Härdad glasskiva ovan dörr.

Skjutparti av hårdat isolerglas 1996x1985.



## Lekstuga Pernilla.

Mått: Bredd 248 cm, djup 154 cm, höjd 240 cm.

Takyta: 6 m<sup>2</sup>. Taklutning: 12°.

Dörr: 70x160 cm med isolerglas.

Fönster 1 st 50 cm i diameter med obehandlat foder.

Härdad glasskiva ovan dörr.



## Skagen 10-3.

Mått: Bredd 324 cm, djup 304 cm, höjd 290 cm.

Takyta: 14 m<sup>2</sup>. Taklutning: 12°.

Varmförrådsdörr 90x200 cm med isolerglas.

Fönster 1 st 50 cm i diameter med obehandlat foder.

Härdad glasskiva ovan dörr.



## Lekstuga Ida 3,5.

Mått: Bredd 146 cm, djup 241 cm, höjd 215 cm.

Takyta: 6 m<sup>2</sup>. Taklutning: 30°.

Dörr: 60x135 cm.

Fönster: 1 st 35x35 cm, fast.

# Stugor 10–15 m<sup>2</sup>



## Arholma 10-1.

Mått: Bredd 324 cm djup 304 cm höjd 290 cm.  
Takyta: 16m<sup>2</sup> Taklutning: 19°.  
Varmförrådsdörr 80x185 cm med isolerglas.  
Fönster 1 st 50 cm i diameter med obehandlat foder.  
1st 80x100 cm med isolerglas öppningsbart.  
Härdad glasskiva ovan dörr.



## Arholma 10-2.

Mått: Bredd 324 cm djup 304 cm höjd 290 cm.  
Takyta: 16m<sup>2</sup> Taklutning: 19°.  
Varmförrådsdörr 80x185 cm med isolerglas.  
Fönster: 1st 80x100 cm, med isolerglas öppningsbart.  
Härdad glasskiva ovan dörr.  
Glasparti: 80x185 cm med härdat isolerglas.



## Arholma 10-3.

Mått: Bredd 324 cm djup 304cm höjd 290 cm.  
Takyta: 16m<sup>2</sup> Taklutning: 19°.  
Varmförrådsdörr: 80x185 cm med isolerglas.  
Fönster: 2st 80x100 cm, med isolerglas öppningsbart.  
Härdad glasskiva ovan dörr.



## Arholma 15-1.

Mått: Bredd 492 cm djup 304 cm höjd 290 cm.  
Takyta: 21m<sup>2</sup> Taklutning: 19°.  
Varmförrådsdörr 80x185 cm med isolerglas.  
Fönster 1 st 50 cm i diameter med obehandlat foder.  
2st 80x100 cm, med isolerglas öppningsbart.  
Härdad glasskiva ovan dörr.



## Arholma 15-2.

Mått: Bredd 492 cm djup 304 cm höjd 290 cm.  
Takyta: 21m<sup>2</sup> Taklutning: 19°.  
Varmförrådsdörr 80x185 cm med isolerglas.  
Fönster: 2st 80x100 cm, med isolerglas öppningsbart.  
Härdad glasskiva ovan dörr.  
Glasparti: 80x185 cm med härdat isolerglas.



## Arholma 15-3.

Mått: Bredd 492 cm djup 304 cm höjd 290 cm.  
Takyta: 21m<sup>2</sup> Taklutning: 19°.  
Varmförrådsdörr: 2st 80x185 cm med isolerglas.  
Fönster: 2st 50x50 cm, med isolerglas öppningsbart.  
Härdad glasskiva ovan dörr.  
Glasparti: 2 st 80x185cm med härdat isolerglas.

## Stugor 15 m<sup>2</sup>

## Stugor 10 m<sup>2</sup>



### Saga 15-1.

Mått: Bredd 613 cm, djup 248 cm, höjd 255 cm.

Takyta: 20 m<sup>2</sup>. Taklutning: 7°.

Dörr: 160x185 cm, 80x185 cm.

Fönster: 1 st 50x50 cm öppningsbart.



### Saga 10-1.

Mått: Bredd 385 cm, djup 248 cm, höjd 255 cm.

Takyta: 12,6 m<sup>2</sup>. Taklutning: 7°.

Dörr: 160x185 cm, 80x185 cm.

Fönster: 1 st 50x50 cm öppningsbart.



### Saga 15-2.

Mått: Bredd 613 cm, djup 248 cm, höjd 255 cm.

Dörr: 160x185 cm 80x185 cm med isolerglas.

I övrigt som Saga 15-1.



### Saga 10-2.

Mått: Bredd 385 cm, djup 248 cm, höjd 255 cm.

Dörr: 160x185 cm 80x185 cm med isolerglas.

I övrigt som Saga 10-1.



### Saga 15-3.

Mått: Bredd 613 cm, djup 248 cm, höjd 255 cm.

Varmförrådsdörr 160x185 cm 80x185 cm med isolerglas.

I övrigt som Saga 15-1.



### Saga 10-3.

Mått: Bredd 385 cm, djup 248 cm, höjd 255 cm.

Varmförrådsdörr 160x185 cm 80x185 cm med isolerglas.

I övrigt som Saga 10-1.

# Stugor 10–15 m<sup>2</sup>



## Oskar 10-1.

Mått: Bredd 385 cm, djup 248 cm, höjd 275 cm.  
Takyta: 12,6 m<sup>2</sup>. Taklutning: 7°.  
Varmförrådsdörr: 80x200 cm, 160x200 med isolerglas.  
Fönster: 1 st 50x50 cm, öppningsbart.



## Oskar 15-1.

Mått: Bredd 613 cm, djup 248 cm, höjd 275 cm.  
Takyta: 19,5 m<sup>2</sup>. Taklutning: 7°.  
Varmförrådsdörr: 80x200 cm, 160x200 med isolerglas.  
Fönster: 1 st 50x50 cm, öppningsbart.



## Oskar 10-2.

Mått: Bredd 385 cm, djup 248 cm, höjd 275 cm.  
Takyta: 12,6 m<sup>2</sup>. Taklutning: 7°.  
Varmförrådsdörr 80x185 cm med isolerglas.  
Dörren sitter på baksidan.  
Fönster 1 st 50 cm i diameter med obehandlat foder.  
Skjutparti av härdat isolerglas 1996x1985.

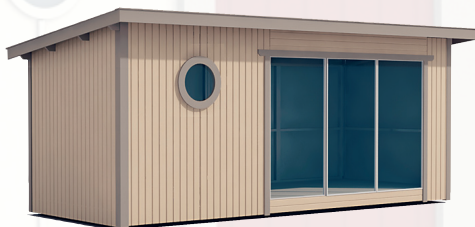

## Oskar 15-2.

Mått: Bredd 613 cm, djup 248 cm, höjd 275 cm.  
Varmförrådsdörr 80x185 cm med isolerglas.  
Dörren sitter på baksidan.  
Fönster 1 st 50 cm i diameter med obehandlat foder.  
Skjutparti av härdat isolerglas 2942x1985.



## Oskar 10-3.

Mått: Bredd 385 cm, djup 248 cm, höjd 275 cm.  
Takyta: 12,6 m<sup>2</sup>. Taklutning: 7°.  
Varmförrådsdörr 80x185 cm med isolerglas.  
Dörren sitter på baksidan.  
Fönster: 1 st 50x50 cm, öppningsbart.  
Skjutparti av härdat isolerglas 2942x1985.

# Stugor 10–15 m<sup>2</sup>



## Paulina 10-1.

Mått: Bredd 369 cm, djup 268 cm, höjd 290 cm.

Takyta: 19 m<sup>2</sup>. Taklutning: 16°.

Dörr: 80x185 cm, med isolerglas.

Fönster: 1 st 80x100 cm, med isolerglas, öppningsbart.



## Paulina 10-2.

Mått: Bredd 369 cm, djup 268 cm, höjd 290 cm.

Varmförrådsdörr 80x185 cm med isolerglas.

I övrigt som Paulina 10-1.



## Paulina 15-1.

Mått: Bredd 369 cm, djup 385 cm, höjd 290 cm.

Takyta: 25 m<sup>2</sup>. Taklutning: 16°.

Dörr: 80x185 cm, med isolerglas.

Fönster: 2 st 80x100 cm, med isolerglas, öppningsbart.



## Paulina 15-2.

Mått: Bredd 369 cm, djup 385 cm, höjd 290 cm.

Varmförrådsdör 80x185 cm med isolerglas.

I övrigt som Paulina 15-1.

# Stugor 15 m<sup>2</sup>



## Peter 15-1.

Mått: Bredd 613 cm, djup 248 cm, höjd 297 cm.

Takyta: 23 m<sup>2</sup>. Taklutning: 30°.

Dörr: 160x185 cm, 80x185 cm.

Fönster: 1 st 50x50 cm öppningsbart.



## Peter 15-4.

Mått: Bredd 613 cm, djup 248 cm, höjd 297 cm.

Takyta: 23 m<sup>2</sup>. Taklutning: 30°.

Dörr: 160x185 cm, 80x185 cm.

Fönster: 1 st 50x50 cm öppningsbart.



## Peter 15-2.

Mått: Bredd 613 cm, djup 248 cm, höjd 297 cm.

Dörr: 160x185 cm 80x185 med isolerglas.

I övrigt som Peter 15-1.



## Peter 15-5.

Mått: Bredd 613 cm, djup 248 cm, höjd 297 cm.

Dörr: 160x185 cm 80x185 med isolerglas.

I övrigt som Peter 15-4.



## Peter 15-3.

Mått: Bredd 613 cm, djup 248 cm, höjd 297 cm.

Varmförrådsdörr 160x185 cm 80x185 med isolerglas.

I övrigt som Peter 15-1.



## Peter 15-6.

Mått: Bredd 613 cm, djup 248 cm, höjd 297 cm.

Varmförrådsdörr 160x185 cm 80x185 med isolerglas.

I övrigt som Peter 15-4.



# Stugor 10 m<sup>2</sup>



## Peter 10-1.

Mått: Bredd 385 cm, djup 248 cm, höjd 297 cm.

Takyta: 15 m<sup>2</sup>. Taklutning: 30°.

Dörr: 160x185 cm och 80x185 cm.

Fönster: 1 st 50x50 cm, öppningsbart.



## Peter 10-4.

Mått: Bredd 385 cm, djup 248 cm, höjd 297 cm.

Takyta: 15 m<sup>2</sup>. Taklutning: 30°.

Dörr: 160x185 cm och 80x185 cm.

Fönster: 1 st 50x50 cm, öppningsbart.



## Peter 10-2.

Mått: Bredd 385 cm, djup 248 cm, höjd 297 cm.

Dörr 160x185 cm, 80x185 cm med isolerglas.

I övrigt som Peter 10-1.



## Peter 10-5.

Mått: Bredd 385 cm, djup 248 cm, höjd 297 cm.

Dörr 160x185 cm, 80x185 cm med isolerglas.

I övrigt som Peter 10-4.



## Peter 10-3.

Mått: Bredd 385 cm, djup 248 cm, höjd 297 cm.

Varmförrådsdörr 160x185 cm 80x185 cm, med isolerglas.

I övrigt som Peter 10-1.



## Peter 10-6.

Mått: Bredd 385 cm, djup 248 cm, höjd 297 cm.

Varmförrådsdörr 160x185 cm 80x185 cm, med isolerglas.

I övrigt som Peter 10-4.

# Stugor 10 m<sup>2</sup>



## Kalle 10-1.

Mått: Bredd 249 cm, djup 385 cm, höjd 245 cm.  
Takyta: 25 m<sup>2</sup>. Taklutning: 21°.  
Dörr: 160x185 cm.  
Fönster: 1 st 50x50 cm, öppningsbart.



## Kalle 10-4.

Mått: Bredd 249 cm, djup 385 cm, höjd 245 cm.  
Takyta: 25 m<sup>2</sup>. Taklutning: 21°.  
Dörr: 80x185 cm.  
Fönster: 1 st 50x50 cm, öppningsbart.



## Kalle 10-2.

Mått: Bredd 249 cm, djup 385 cm, höjd 245 cm.  
Förrådsdörr 160x185 cm med isolerglas.  
I övrigt som Kalle 10-1.



## Kalle 10-5.

Mått: Bredd 249 cm, djup 385 cm, höjd 245 cm.  
Förrådsdörr 80x185 cm med isolerglas.  
I övrigt som Kalle 10-4.



## Kalle 10-3.

Mått: Bredd 249 cm, djup 385 cm, höjd 245 cm.  
Varmförrådsdörr 160x185 cm med isolerglas.  
I övrigt som Kalle 10-1.



## Kalle 10-6.

Mått: Bredd 249 cm, djup 385 cm, höjd 245 cm.  
Varmförrådsdörr 80x185 cm med isolerglas.  
I övrigt som Kalle 10-4.

# Stugor 6 m<sup>2</sup>



## Saga 6-1.

Mått: Bredd 262 cm, djup 248 cm, höjd 255 cm.  
Takyta: 9 m<sup>2</sup>. Taklutning: 7°.  
Förrådsdörr 160x185 cm.  
Fönster: 1 st 50x50 cm, öppningsbart.



## Oskar 6-1.

Mått: Bredd 262 cm, djup 248 cm, höjd 275 cm.  
Takyta: 9 m<sup>2</sup>. Taklutning: 7°.  
Förrådsdörr 80x200 cm, med isolerglas.  
Fönster: 1 st 50x50 cm, öppningsbart.



## Saga 6-2.

Mått: Bredd 262 cm, djup 248 cm, höjd 255 cm.  
Förrådsdörr 160x185 cm med isolerglas.  
I övrigt som Saga 6-1.



## Oskar 6-2.

Mått: Bredd 262 cm, djup 248 cm, höjd 275 cm.  
Varmförrådsdörr 80x200 cm, med isolerglas.  
I övrigt som Oskar 6-1.



## Saga 6-3.

Mått: Bredd 262 cm, djup 248 cm, höjd 255 cm.  
Varmförrådsdörr 160x185 cm med isolerglas.  
I övrigt som Saga 6-1.

# Stugor 6 m<sup>2</sup>



## Kalle 6-1.

Mått: Bredd 249 cm, djup 263 cm, höjd 245 cm.  
Takyta: 9 m<sup>2</sup>. Taklutning: 21°.  
Dörr: 160x185 cm.  
Fönster: 1 st 50x50 cm, öppningsbart.



## Kalle 6-4.

Mått: Bredd 249 cm, djup 263 cm, höjd 245 cm.  
Takyta: 9 m<sup>2</sup>. Taklutning: 21°.  
Dörr: 80x185 cm.  
Fönster: 1 st 50x50 cm, öppningsbart.



## Kalle 6-2.

Mått: Bredd 249 cm, djup 263 cm, höjd 245 cm.  
Förrådsdörr 160x185 cm med isolerglas.  
I övrigt som Kalle 6-1.



## Kalle 6-5.

Mått: Bredd 249 cm, djup 263 cm, höjd 245 cm.  
Förrådsdörr 80x185 cm med isolerglas.  
I övrigt som Kalle 6-4.



## Kalle 6-3.

Mått: Bredd 249 cm, djup 263 cm, höjd 245 cm.  
Varmförrådsdörr 160x185 cm med isolerglas.  
I övrigt som Kalle 6-1.



## Kalle 6-6.

Mått: Bredd 249 cm, djup 263 cm, höjd 245 cm.  
Varmförrådsdörr 80x185 cm med isolerglas.  
I övrigt som Kalle 6-4.

# Stugor 6 m<sup>2</sup>



## Emil 6-1.

Mått: Bredd 220 cm, djup 263 cm, höjd 255 cm.  
Takyta: 9 m<sup>2</sup>. Taklutning: 21°.  
Dörr: 80x185 cm.  
Fönster: 1 st 50x50 cm, öppningsbart.



## Bosse 6-1.

Mått: Bredd 262 cm, djup 248 cm, höjd 297 cm.  
Takyta: 11 m<sup>2</sup>. Taklutning: 30°.  
Dörr: 160x185 cm.  
Fönster: 1 st 50x50 cm, öppningsbart.



## Emil 6-2.

Mått: Bredd 220 cm, djup 263 cm, höjd 255 cm.  
Förrådsdörr 80x185 cm med isolerglas.  
I övrigt som Emil 6-1.



## Bosse 6-2.

Mått: Bredd 262 cm, djup 248 cm, höjd 297 cm.  
Förrådsdörr 160x185 cm med isolerglas.  
I övrigt som Bosse 6-1.



## Emil 6-3.

Mått: Bredd 220 cm, djup 263 cm, höjd 255 cm.  
Varmförrådsdörr 80x185 cm med isolerglas.  
I övrigt som Emil 6-1.



## Bosse 6-3.

Mått: Bredd 262 cm, djup 248 cm, höjd 297 cm.  
Varmförrådsdörr 160x185 cm med isolerglas.  
I övrigt som Bosse 6-1.

## Stugor 6 m<sup>2</sup>



### Pelle-Ved 6-1.

Mått: Bredd 417 cm, djup 154 cm, höjd 224 cm.

Takytta: 6 m<sup>2</sup>. Taklutning: 11°.

Dörr: 80x185 cm.

Fönster: 1 st 50x50 cm, öppningsbart.



### Pelle-Ved 6-2.

Mått: Bredd 417 cm, djup 154 cm, höjd 224 cm.

Förrådsdörr 80x185 cm med isolerglas.

I övrigt som Pelle-Ved 6-1.



### Pelle-Ved 6-3.

Mått: Bredd 417 cm, djup 154 cm, höjd 224 cm.

Varmförrådsdörr 80x185 cm med isolerglas.

I övrigt som Pelle-Ved 6-1.

## Stugor 4 m<sup>2</sup>



### Lasse 4-1.

Mått: Bredd 278 cm, djup 154 cm, höjd 224 cm.

Takytta: 9 m<sup>2</sup>. Taklutning: 10°.

Dörr: 80x185 cm.

Fönster: 1 st 50x50 cm, öppningsbart.



### Lasse 4-2.

Mått: Bredd 278 cm, djup 154 cm, höjd 224 cm.

Förrådsdörr 80x185 cm med isolerglas.

I övrigt som Lasse 4-1.



### Lasse 4-3.

Mått: Bredd 278 cm, djup 154 cm, höjd 224 cm.

Varmförrådsdörr 80x185 cm med isolerglas.

I övrigt som Lasse 4-1.

## Stugor 4 m<sup>2</sup>



### Erik 4-1.

Mått: Bredd 220 cm, djup 182 cm, höjd 255 cm.

Takyta: 6 m<sup>2</sup>. Taklutning: 21°.

Dörr: 80x185 cm.

Fönster: 1 st 50x50 cm, öppningsbart.



### Erik 4-2.

Mått: Bredd 220 cm, djup 182 cm, höjd 255 cm.

Förrådsdörr 80x185 cm med isolerglas.

I övrigt som Erik 4-1.



### Erik 4-3.

Mått: Bredd 220 cm, djup 182 cm, höjd 255 cm.

Varmförrådsdörr 80x185 med isolerglas.

I övrigt som Erik 4-1.

## Utedass 1,2 m<sup>2</sup>



### Utedass Sara 1,2.

Mått: Bredd 110 cm, djup 110 cm, höjd 240 cm.

Takyta: 2,7 m<sup>2</sup>. Taklutning: 30°.

Dörr: 60x160 cm.

Fönster: 1 st 35x35 cm, fast.



### Utedass Linnea 1,2.

Mått: Bredd 110 cm, djup 110 cm, höjd 240 cm.

Takyta: 2,7 m<sup>2</sup>. Taklutning: 22,5°.

I övrigt som Utedass Sara.



### Utedass Gösta 1,2.

Mått: Bredd 110 cm, djup 110 cm, höjd 225 cm.

Takyta: 2,3 m<sup>2</sup>. Taklutning: 7°.

Dörr: 60x160 cm.

Fönster: 1 st 35x35 cm, fast.

# Garage 25-30 m<sup>2</sup>



## Garage 25-1.

25 m<sup>2</sup>. Mått: Bredd 400 cm, djup 600 cm, höjd 340 cm.  
Takyta: 38 m<sup>2</sup>. Taklutning 26°.  
Dörr: 80x200. Fönster: 120x60, 2 st.  
Garageport ingår inte.

## Garage 25-2.

25 m<sup>2</sup>. Mått: Bredd 400 cm, djup 600 cm, höjd 340 cm.  
Takyta: 38 m<sup>2</sup>. Taklutning 26°.  
Dörr: 80x200. Fönster: 120x60, 2 st.  
Garageport ingår inte.



## Garage 30-1.

30 m<sup>2</sup>. Mått: Bredd 400 cm, djup 750 cm, höjd 340 cm.  
Takyta: 45 m<sup>2</sup>. Taklutning 26°.  
Dörr: 80x200. Fönster: 120x60, 2 st.  
Garageport ingår inte.

## Garage 30-2.

30 m<sup>2</sup>. Mått: Bredd 400 cm, djup 750 cm, höjd 340 cm.  
Takyta: 45 m<sup>2</sup>. Taklutning 26°.  
Dörr: 80x200. Fönster: 120x60, 2 st.  
Garageport ingår inte.





# Garage 35-40 m<sup>2</sup>



## Garage 35-1.

35 m<sup>2</sup>. Mått: Bredd 400 cm, djup 870 cm, höjd 340 cm.

Takyta: 52 m<sup>2</sup>. Taklutning 26°.

Dörr: 80x200. Fönster: 120x60, 2 st.

Garageport ingår inte.

## Garage 35-2.

35 m<sup>2</sup>. Mått: Bredd 400 cm, djup 870 cm, höjd 340 cm.

Takyta: 52 m<sup>2</sup>. Taklutning 26°.

Dörr: 80x200. Fönster: 120x60, 2 st.

Garageport ingår inte.



## Garage 40-1.

40 m<sup>2</sup>. Mått: Bredd 400 cm, djup 970 cm, höjd 340 cm.

Takyta: 57m<sup>2</sup>. Taklutning 26°.

Dörr: 80x200. Fönster: 120x60, 2 st.

Garageport ingår inte.



## Garage 40-2.

40 m<sup>2</sup>. Mått: Bredd 400 cm, djup 970 cm, höjd 340 cm.

Takyta: 57m<sup>2</sup>. Taklutning 26°.

Dörr: 80x200. Fönster: 120x60, 2 st.

Garageport ingår inte.



## Stomme till Skagen-15



### **Skagen-15.**

Mått: Bredd 492 cm, djup 304 cm, höjd 290 cm  
Taklutning 12°

## Stomme till Arholma-15

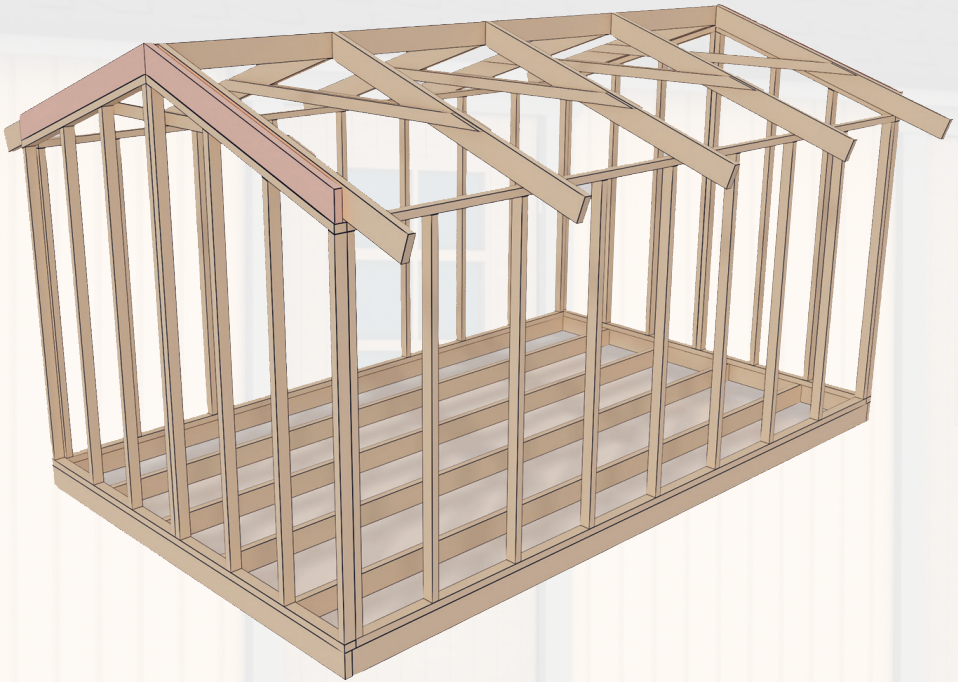

### **Arholma-15.**

Mått: Bredd 492 cm, djup 304 cm, höjd 290 cm  
Taklutning 19°



Dörr 80x185 glas\*



Dörr 80x185  
runt fönster\*

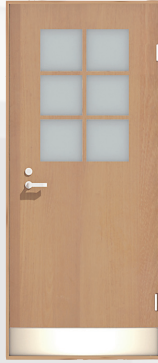

Dörr 80x185  
spröjs, löstagbart\*



Pardörr 160x185 spröjs, löstagbart

*\*Enkeldörrarna  
finns som höger-  
och vänsterhängda*



Altandörr 140x200 glas



Pardörr 160x185 runt fönster



Dörr 90x200 glas\*



Dörr 80x200  
runt fönster\*



Dörr 90x200  
runt fönster\*



Pardörr 160x200 runt fönster



Fönster 35x35



Fönster 50 runt  
med foder till utsidan



Fönster 50x50  
spröjs, löstagbart

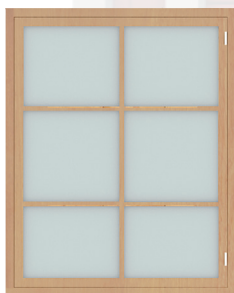

Fönster 80x100  
spröjs, löstagbart



Fönster 60x120-S  
spröjs, löstagbart



Fönster 60x120-L  
spröjs, löstagbart



Glasparti fast 80x185



Glasparti fast 80x200



Sören Olsson för Trähuset.





## Att köpa stuga hos oss innebär...

- Du kan få hjälp av utvalda hantverkare som monterar din stuga till fast pris.
  - Du kan ändra på dörr och fönsterplacering till fast pris.
  - Du kan komplettera med extra fönster och dörrar till fast pris.
  - Du kan själv skriva ut monteringsanvisningarna från Trähusets hemsida.
  - Du får bygglovsritningar till nästan alla våra stugor tillsammans med monteringsanvisningarna.
  - Du kan få bygglovsritningar till alla Trähusets stugor om dom inte finns som standard.
  - Du kan få support via telefon i vissa frågor.
  - Du får inom fem arbetsdagar nya delar och detaljer om något är fel i leveransen från Trähuset inom Sverige. Öar är undantag, där gäller snarast möjligt.
- 
- Det som inte ingår i leveransen från Trähuset är: låscylinder, dörrtrycken och material till grunden.

**Lycka till från Trähuset!**



**Stugan är tillverkad i Sverige.**



[www.trastugor.com](http://www.trastugor.com) • [www.trahuset.se](http://www.trahuset.se)

Skogsängsvägen 58 • 135 55 Tyresö • Tel 08-776 44 14 • Fax 08-776 34 66

[info@trahuset-tyreso.se](mailto:info@trahuset-tyreso.se)